Sisäministeriö
Inrikesministeriet

Hallinto | Sisäministeriön julkaisuja 2025:8

Pelastustoimen virkapuvun tuotekuvausohje 2025

Sisäministeriön julkaisuja 2025:8

Pelastustoimen virkapuvun tuotekuvausohje 2025

Sisäministeriö Helsinki 2025

Julkaisujen jakelu
Distribution av publikationer

Valtioneuvoston julkaisuarkisto Valto

Publikations-
arkivet Valto

julkaisut.valtioneuvosto.fi

Sisäministeriö
CC BY-SA 4.0

ISBN pdf: 978-952-324-986-8
ISSN pdf: 2490-077X

Taitto: Valtioneuvoston hallintoyksikkö, Julkaisutuotanto

Valokuvat: Ossi Pietiläinen

Helsinki 2025

Kuvailulehti
3.6.2025

Pelastustoimen virkapuvun tuotekuvausohje 2025

Sisäministeriön julkaisuja 2025:8		**Teema**	Hallinto
Julkaisija	Sisäministeriö		
Yhteisötekijä	Sisäministeriö		
Kieli	suomi	**Sivumäärä**	107

Tiivistelmä

Pelastusviranomaisen on käytettävä virkatehtävissään pelastustoimen virkapukua, jollei virkatehtävän laatu tai luonne muuta edellytä. Pelastuslaitoksen muun henkilöstön velvollisuudesta käyttää pelastustoimen virkapukua päättää pelastuslaitos. Pelastustoimen virkapukua voidaan käyttää myös Pelastusopiston henkilöstön virkapukuna ja Pelastusopiston opiskelijoiden opiskelijapukuna.

Pelastustoimen virkapuvusta ja sen käytöstä säädetään pelastuslaissa (379/2011), laissa Pelastusopistosta (607/2006) ja pelastustoimen virkapuvusta sekä pelastusviranomaisen henkilökortista annetusta sisäministeriön asetuksessa (507/2011), jäljempänä virkapukuasetus.

Pelastustoimen virkapukuun kuuluva vaatetus, asusteet ja varusteet on määritelty virkapukuasetuksessa ja tarkemmin tässä pelastustoimen virkapuvun tuotekuvausohjeessa. Virkapuvun käyttöön liittyvä ohjeistus määritellään pelastustoimen virkapukuohjeessa. (Sisäministeriö vahvistaa tarvittaessa virkapuvun malleihin, väritykseen ja materiaaleihin liittyvät tarkemmat tuotekuvaukset sekä virka-asematunnusten ja muiden tunnusten sijoittamisesta virkapukuun).

Tällä ohjeella vahvistetaan virkapukuasetuksessa tarkoitetut tuotekuvausohjeet. Tämä ohje korvaa Pelastustoimen virkapuvun tuotekuvausohjeen 2020 (sisäasiainministeriön julkaisu 2020:14).

Asiasanat pelastustoimi, pelastusala, pelastushenkilöstö, virkapuvut, pelastusviranomainen, pelastustoimen virkapuku, virka-asematunnus, hallinto

ISBN PDF	978-952-324-986-8	**ISSN PDF**	2490-077X

Julkaisun osoite https://urn.fi/URN:ISBN:978-952-324-986-8

Presentationsblad
3.6.2025

Anvisning om produktbeskrivning av räddningsväsendets uniformer 2025

Inrikesministeriets publikationer 2025:8		**Tema**	Förvaltning
Utgivare	Inrikesministeriet		
Utarbetad av	Inrikesministeriet		
Språk	finska	**Sidantal**	107

Referat

Företrädare för räddningsmyndigheterna ska i tjänsteuppdrag bära räddningsväsendets uniform, om inte uppdragets art eller natur förutsätter något annat. Räddningsverket beslutar om skyldigheten för räddningsverkets övriga personal att bära räddningsväsendets uniform. Räddningsväsendets uniform kan även användas som uniform för Räddningsinstitutets personal och som studerandeuniform för studerande vid Räddningsinstitutet.

Räddningsväsendets uniformer och användningen av dem fastställs i räddningslagen (379/2011), lagen om Räddningsinstitutet (607/2006) och inrikesministeriets förordning om räddningsväsendets uniformer och räddningsmyndigheternas identitetskort (507/2011), nedan uniformförordningen.

Den klädsel, de beklädnadsartiklar och den utrustning som hör till räddningsväsendets uniformer fastställs i uniformförordningen och närmare i denna anvisning om produktbeskrivning av räddningsväsendets uniformer. Anvisningar om användning av uniform fastställs i räddningsväsendets anvisning om uniform. (Inrikesministeriet fastställer vid behov närmare produktbeskrivningar i fråga om uniformens modell, färgsättning och material samt anvisningar om hur gradbeteckningar och andra emblem ska fästas på uniformen.)

Genom denna anvisning fastställs de anvisningar om produktbeskrivning som avses i uniformförordningen. Denna anvisning ersätter Anvisningen om produktbeskrivning av räddningsväsendets uniformer 2020 (inrikesministeriets publikation 2020:14).

Nyckelord	räddningsmyndigheten, räddningsväsendets uniform, gradbeteckning, räddningsväsendet, räddningspersonal, räddningsbranschen, uniformerförvaltning		
ISBN PDF	978-952-324-986-8	**ISSN PDF**	2490-077X
URN-adress	https://urn.fi/URN:ISBN:978-952-324-986-8		

Description sheet
3 June 2025

Product description instructions for the rescue service uniforms, 2025

Publications of the Ministry of the Interior 2025:8		**Subject**	Administration
Publisher	Ministry of the Interior		
Group author	Ministry of the Interior		
Language	Finnish	**Pages**	107

Abstract

Rescue authorities shall wear a rescue service uniform when carrying out official duties unless the type or nature of the official duties requires otherwise. The rescue department decides on whether the other personnel of the rescue department are obligated to wear a rescue service uniform. The rescue service uniform can also be worn by the teaching staff and students at the Emergency Services College.

Provisions on the uniforms and their use in the Rescue Services are laid down in the Rescue Act (379/2011), the act on the Emergency Services College (607/2006) and the Ministry of the Interior decree on the rescue service uniforms and the identity card of rescue authorities (507/2011), below referred to as decree on uniforms.

The clothing, garments and equipment belonging to the rescue service uniforms are defined in the decree on uniforms and in more detail in this product description instruction for the rescue service uniforms. The guidelines for wearing a uniform are provided in the relevant instructions issued by the Rescue Services. (The Ministry of the Interior confirms the more detailed product descriptions of the models, colours and materials as well as the placing of rank insignia and badges on uniforms).

These instructions confirm the product description instructions referred to in the decree on uniforms.These instructions replace the Product description instructions for the rescue service uniforms from 2020(Publications of the Ministry of the Interior, 2020:14)

Keywords rescue authorities, rescue service uniform, rank insignia, rescue services, rescue service personnel, rescue services operations, uniforms, administration

ISBN PDF	978-952-324-986-8	**ISSN PDF**	2490-077X
URN address	https://urn.fi/URN:ISBN:978-952-324-986-8		

Sisältö

1 Yleistä 8

2 Asemavaatetus 10
2.1 Pikeepaita 12
2.2 Poolopaita 13
2.3 T-paita 14
2.4 Reisitaskuhousut 15
2.5 Shortsit 16
2.6 Ulkotakki 17
2.7 Ulkotakin kiinteä verkkovuori 18
2.8 Ulkotakin irtovuori 19
2.9 Välitakki (fleece) 20
2.10 Ulkohousut 21
2.11 Pakkastakki 22
2.12 Pakkashousut 24
2.12.1 Materiaalivaatimukset, pelastustoimen pakkastakki ja -housut 25
2.13 Lippalakki 26
2.14 Pipo, kesämalli 27
2.15 Pipo, talvimalli 28

3 Toimistovaatetus 29
3.1 Neule 31
3.1.1 Mitat neule 32
3.2 Toimistopusero, miesten 33
3.3 Toimistopusero, miesten, sisäpuoli 34
3.4 Toimistopusero, naisten 35
3.5 Toimistopusero, naisten sisäpuoli 36
3.6 Virkapaita, toimistopaita (pitkähiha, miesten) 37
3.7 Virkapaita, toimistopaita (lyhythiha, miesten) 38
3.8 Virkapaita, toimistopaita (pitkähiha, naisten) 39
3.9 Virkapaita, toimistopaita (lyhythiha, naisten) 40
3.10 Virkahousut, miesten 41
3.11 Virkahousut, naisten 42
3.12 Virkahame 43
3.13 Lyhyt päällystakki, miesten 44
3.14 Lyhyt päällystakki, miesten, sisäpuoli 45
3.15 Lyhyt päällystakki, naisten 46
3.16 Lyhyt päällystakki, naisten, sisäpuoli 47
3.17 Lyhyt päällystakki, irtovuori, miesten ja naisten 48
3.18 Kenttälakki 49
3.19 Solmio ja solmukeliina 50

4 Vierailu- ja juhlavaatetus 51
4.1 Virkatakki, miesten 55
4.2 Virkatakki, miesten, sisäpuoli 56
4.3 Virkatakki, naisten 57
4.4 Virkatakki, naisten, sisäpuoli 58
4.5 Juhlapaita, miesten 59
4.6 Juhalapaita, naisten 60
4.7 Juhlahousut, miesten 61
4.8 Juhlahame, naisten 62
4.9 Pitkä päällystakki, miesten 63
4.10 Pitkä päällystakki, naisten 64
4.11 Virkalakki 65
4.12 Turkislakki 66
4.13 Juhlasolmio ja juhlasolmukeliina 67
4.14 Juhlavyö 68

5 Täydentävä vaatetus 69
5.1 Softshelltakki 69
5.2 Kerrasto, paita ja boxerit 70
5.3 Äitiysvirkahousut 71
5.4 Äitiysreisitaskuhousut 72
5.5 Baretti 73
5.6 Venelakki 74
5.7 Virkalakin päällys 75
5.8 Kaulaliina (tummansininen) 76
5.9 Kaulaliina (valkoinen) 76
5.10 Käsineet (musta ja valkoinen) 77
5.11 Vyö (tekstiili) 78
5.12 Vyö (nahka) 78

6 Virkapuvussa käytettävät tunnukset ja merkit 79
6.1 Virka-asematunnukset 79
6.2 Pelastustoimen viranomaistunnus 93
6.3 Virkapuvun hihatunnus 94
6.4 Nimi- ja virka-asematunnus 95
6.5 Lakkilaatat, kokardit, lehvätunnus ja punosnauhat 96
6.6 Feeniks-nappi, vetimet ja juhlavyön solki 98

7 Virkapuvussa käytettävien tunnusten ja merkkien sijoittelu 99
7.1 Asemavaatetuksessa 99
7.2 Toimistovaatetuksessa 100
7.3 Virka-asematunnusten sijoittelu olkapoletteihin ja konekirjonta olkavarsi- ja hihansuulaattoihin 101

1 Yleistä

Pelastusviranomaisen on käytettävä virkatehtävissään pelastustoimen virkapukua, jollei virkatehtävän laatu tai luonne muuta edellytä. Pelastuslaitoksen muun henkilöstön velvollisuudesta käyttää pelastustoimen virkapukua päättää pelastuslaitos. Pelastustoimen virkapukua käytetään Pelastusopiston henkilöstön virkapukuna ja Pelastusopiston opiskelijoiden opiskelijapukuna.

Pelastustoimen virkapuvusta ja sen käytöstä säädetään pelastuslaissa (379/2011), laissa Pelastusopistosta (607/2006) ja pelastustoimen virkapuvusta sekä pelastusviranomaisen henkilökortista annetusta sisäministeriön asetuksessa (507/2011), jäljempänä virkapukuasetus.

Pelastustoimen virkapukuun kuuluva vaatetus, asusteet ja varusteet on määritelty virkapukuasetuksessa ja tarkemmin tässä pelastustoimen virkapuvun tuotekuvausohjeessa. Virkapuvun käyttöön liittyvä ohjeistus on määritelty pelastustoimen virkapukuohjeessa.

Sisäministeriö vahvistaa tällä ohjeella pelastustoimen virkapuvun malleihin, väritykseen ja materiaaleihin sekä virkapuvun virka-asematunnuksiin ja muihin tunnuksiin liittyvät tarkemmat tuotekuvaukset sekä virka-asematunnusten ja muiden tunnusten tarkemman sijoittamisen virkapukuun. Tämä ohje korvaa Pelastustoimen virkapuvun tuotekuvausohjeen 2020 (sisäasiainministeriön julkaisu 2020:14).

Pelastustoimen virkapukuun kuuluvat vaatteet, asusteet ja varusteet on jaettu virkapukuasetuksessa neljään asukokonaisuuteen.

- Asemavaatetus
- Toimistovaatetus
- Vierailuvaatetus
- Juhlavaatetus

Virkapukuasetuksessa määritellään, mitä merkkejä ja tunnuksia virkapukuun kuuluvissa varusteissa käytetään ja mihin ne kiinnitetään. Virkapuvussa käytetään vain asetuksessa ja ohjeessa määriteltyjä merkkejä ja tunnuksia.

Osa asukokonaisuuteen kuuluvista vaatteista ja asusteista on yhteiskäytössä kahden tai useamman asukokonaisuuden kesken. Eri asukokonaisuuksiin kuuluvia vaatteita ja asusteita voidaan yhdistellä pelastustoimen virkapukuohjeen mukaisesti.

Täydentäviä asusteita ovat virkapuvun yhteydessä käytettäväksi määrätyt asusteet, joita ovat mm. käsineet, vyö, sukat, kaulaliina ja kengät. Täydentävän asustuksen käyttöönotosta päättää oman henkilöstönsä osalta pelastuslaitos tai muu pelastustoimen virkapukuja käyttävä organisaatio.

2 Asemavaatetus

Asemavaatetukseen kuuluvat:

- T-paita
- Pikeepaita
- Poolopaita
- Reisitaskuhousut
- Sortsit (polvipituiset)
- Ulkotakki (yhteiskäytössä toimistovaatetuksen kanssa)
- Ulkotakin irtovuori
- Välitakki (fleece)
- Ulkohousut (yhteiskäytössä toimistovaatetuksen kanssa)
- Neule (yhteiskäytössä toimistovaatetuksen kanssa)
- Pakkastakki
- Pakkashousut
- Lippalakki
- Pipo (kesä- ja talvimallit)
- Turkislakki (yhteiskäytössä toimisto-, vierailu- ja juhlavaatetuksen kanssa)
- Venelakki (yhteiskäytössä toimistovaatetuksen kanssa)
- Baretti (yhteiskäytössä toimistovaatetuksen kanssa)

PALOMIES
VALENTINO NAVAMBIEN
PELASTUSLAITOS
RÄDDNINGSVÄRKET

2.1 Pikeepaita

ASETUKSEN 507/2011 MUKAINEN VIRKAPUKU

Tuoteryhmä:
asemavaatetus

Mallinimi:
pikeepaita

Kokolajitelma:
xs, s, m, l, xl, 2xl, 3xl ja tilauksesta erikoiskoot.

Väri:
Tummansininen:
Pantone 19-4013TPX.

Hoito-ohje:

ÄLÄ KÄYTÄ HUUHTELUAINETTA

Materiaali:
Kaksikerroksinen kenno-pikee.
Puuvillapolyesteri sekoite: 62 % CO, 38 % PES.
Paino 230 g/m^2.
Kutistuvuus max. -5 %.
Värin valon- ja pesunkesto 4–5.
Materiaali/palakaulus: Palakaulus.
1x1 napakka polyesteripuuvilla.
Koko: 42x9 cm/S-M,
45x9 cm/L-XL .
Kutistuvuus max. -5 %.
Värin valon- ja pesunkesto 4–5.

Tarrat:
Väri musta, 5x10 cm loop hiha,
3x11 cm loop rinta (kaavassa).

- Pikeepaita on harteista leveä ja vyötärölle kapeneva. Linjakkuutta tuotteelle antaa satulahiha. Sivukaitale antaa kädelle hyvin liikkumatilaa. Tuotteessa on perinteinen neuloskaulus. Edessä on tummanpunainen puolipitkä vetoketju (käännetty spiraalimalli). Etuketjun alla on suojalista päämateriaalista. Etuketjun vieressä on vahvistettu pystyrintatasku ja kynäaukko. Helma on takaa pidennetty. Helmassa ja hihansuissa on tummanpunaiset 2 -neulatikkaukset. Pääntiellä on tummanpunainen saumanauha ja ripustinlenkki.
- Virka-asematunnukselle on tarrapaikka oikeassa hihassa ja nimikyltille oikealla edessä. Valmistaja hankkii ja kiinnittää viranomaistunnuksen.
- Valmistaja hankkii ommeltavat hoito-ohjeet ja materiaalikoostumusmerkit, jotka kiinnitetään vasempaan sivusaumaan. Kokomerkki kiinnitetään keskelle taakse niskaan.
- Tuotteeseen kiinnitetään riippulaput, joissa tuote- ja kokomerkintä.

Kiinnittimet:
Etuketjuna käännetty 4 mm spiraali, vedin kääntyy 360°. Taskuketjuna käännetty 6 mm spiraali, vedin kääntyy 360°, vakio pituus 15 cm.

Merkit:
Pelastustoimen viranomaistunnus nimitarran keskikohdalla, 1 cm tarran yläpuolella. Feeniks-vetoketjun vedin kaikissa ketjuissa.

Hihatunnus:
vasen hiha, jos tilattu. Valinnainen henkilökohtainen tunnus: oikea hiha, tarran alapuolella jos tilattu.

2.2 Poolopaita

ASETUKSEN 507/2011 MUKAINEN VIRKAPUKU

Tuoteryhmä:
Asemavaatetus

Mallinimi:
Poolopaita (malli16)

Kokolajitelma:
XS, S, M, L, XL, 2XL, 3XL ja tilauksesta erikoiskoot.

Väri:
Tummansininen:
Pantone 19-4013TPX.
Tummapunainen:
Pantone 19-1557TPX.

ÄLÄ KÄYTÄ HUUHTELUAINETTA

Materiaali:
Kaksi kerroksinen kenno-pikee.
Puuvillapolyesteri sekoite: 62 % CO, 38 % PES.
Paino 230 g/m^2.
Kutistuvuus max. – 5 %.
Värin valon- ja pesunkesto 4–5.

Materiaali resori:
1x1 rib polyesteripuuvilla sekoitus:
67 % PES, 33 % CO.
Paino 280 g/m^2.
Kutistuvuus max. – 5 %.
Värin valon- ja pesunkesto 4–5.

Tarrat:
Väri musta, 5x10 cm loop hiha, 3x11 cm loop rinta.

- Pitkähihainen poolopaita on harteista leveä ja vyötärölle kapeneva. Linjakkuutta tuotteelle antaa satulahiha. Sivukaitale antaa kädelle hyvin liikkumatilaa. Tuotteessa on korkea kaksinkertainen pystykaulus (M-koossa kauluksen korkeus 7,5cm) Edessä on tummanpunainen puolipitkä vetoketju (käännetty spiraalimalli). Etuketjun alla on suojalista päämateriaalista. Etuketjun vieressä on vahvistettu pystyrintatasku ja kynäaukko. Hihansuussa on resorit (resorin korkeus 5,5cm). Helma on takaa pidennetty ja helmassa on tummanpunaiset 2 -neulatikkaukset. Pääntiellä on tummanpunainen saumanauha ja ripustinlenkki.
- Virka-asematunnukselle on tarrapaikka oikeassa hihassa ja nimikyltille oikealla edessä. Valmistaja hankkii ja kiinnittää viranomaistunnuksen.
- Valmistaja hankkii ommeltavat hoito-ohjeet ja materiaalikoostumusmerkit, jotka kiinnitetään vasempaan sivusaumaan. Kokomerkki kiinnitetään keskelle taakse niskaan.
- Tuotteeseen kiinnitetään riippulaput, joissa tuote- ja kokomerkintä.

Kiinnittimet:
Etuketjuna käännetty 4 mm spiraali, vedin kääntyy 360°.
Taskuketjuna käännetty 6 mm spiraali, vedin kääntyy 360°, vakio pituus15 cm.

Merkit:
Pelastustoimen viranomaistunnus nimitarran keskikohdalla 1cm sen yläpuolella. Feeniks -vetoketjun vedin kaikissa ketjuissa. Hihatunnus: vasen hiha, jos tilattu.
Valinnainen henkilökohtainen tunnus: oikea hiha, tarran alapuolella jos tilattu.

2.3 T-paita

ASETUKSEN 507/2011 MUKAINEN VIRKAPUKU

Tuoteryhmä:
Asemavaatetus

Mallinimi:
T-paita (malli16)

Kokolajitelma:
XS, S, M, L, XL, 2XL, 3XL ja
tilauksesta erikoiskoot.

Väri:
Tummansininen:
Pantone 19-4013TPX.
Tummapunainen:
Pantone 19-1557TPX.

Hoito-ohje:

ÄLÄ KÄYTÄ HUUHTELUAINETTA

Materiaali:
Puuvilla-polyesteri-sekoite:
50 %CO, 50 %PES.
Paino 165–175 g/m^2.
Kutistuvuus max. -7 %.
Värin valon- ja pesunkesto 4.

Materiaali resori:
1x1 resori
polyesteripuuvilla sekoite.

Tarrat:
Väri musta, 5x10 cm loop hiha, 3x11 cm loop rinta.

- T-paita on harteista leveä ja vyötärölle kapeneva. Linjakkuutta tuotteelle antaa satulahiha. Sivukaitale antaa kädelle hyvin liikkumatilaa. Pääntien kokoaa resori. Helma on takaa pidennetty. Helmassa ja hihansuissa on tummanpunaiset 2- neulatikkaukset.
- Virka-asematunnukselle on tarrapaikka oikeassa hihassa ja nimikyltille oikealla edessä. Valmistaja hankkii ja kiinnittää viranomaistunnuksen.
- Valmistaja hankkii ommeltavat hoito-ohjeet ja materiaalikoostumusmerkit, jotka kiinnitetään vasempaan sivusaumaan. Kokomerkki kiinnitetään keskelle taakse niskaan.
- Tuotteeseen kiinnitetään riippulaput, joissa tuote- ja kokomerkintä.

Merkit:
Pelastustoimen viranomaistunnus nimitarran keskikohdalla, 1 cm tarran yläpuolella.

Hihatunnus:
vasen hiha, jos tilattu.

Henkilökohtainen tunnus:
oikea hiha, tarran alapuolella jos tilattu.

2.4 Reisitaskuhousut

ASETUKSEN 507/2011 MUKAINEN VIRKAPUKU

Tuoteryhmä:
Asemavaatetus

Mallinimi:
Reisitaskuhousut (m20)

Kokolajitelma:
XS, S, M, L, XL, 2XL, 3XL ja tilauksesta erikoiskoot.

Väri:
Tummansininen:
Pantone 19-4013TPX.
Tummapunainen:
Pantone 19-1557TPX.

Hoito-ohje:

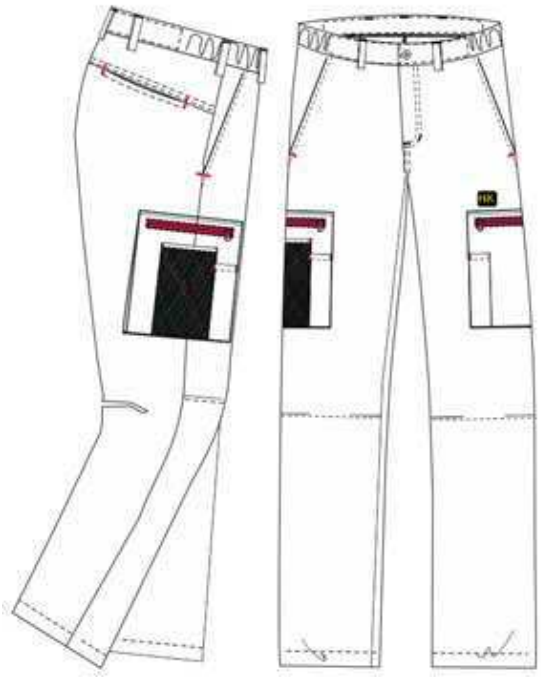

Materiaali:
40 % CO, 35 % PES, 25 % Elastomultiesteri.
Paino 240 g/m^2.
Kutistuvuus max. -2 %.
Hankauksenkesto ≥ 43 000 (kPa 9).
Pilling (2000 kierrosta) ≥ 4.
Värin valon- ja pesunkesto 4–5.

Materiaali, verkko:
Joustoverkko, polyesteri-lycra, tai vastaava.
Paino 350–360 g/m^2.
Kutistuvuus max. -2 %.

Kiinnittimet:
Edessä 4 -reikäinen nappi (18 mm).
Etuketju 6 mm spiraali. Reisitaskuissa käännetty 6 mm spiraaliketju, vedin kääntyy 360°.

- Reisitaskuhousut ovat malliltaan suorat ja niissä on joustovyötärö. Vyötäröllä on 7 vyönlenkkiä. Avonaiset lantiotaskut. Molemmin puolin upotetut reisitaskut, joissa on tummanpunainen vetoketjukiinnitys. Oikean puolen reisitaskun päällä on verkkotasku ja kynätasku. Vasemmalla puolella on kynätasku. Takataskut upotettuina takakappaleen saumassa.
- Polven kohdalla on muotolaskokset. Lahkeensuu on suora.
- Valmistaja hankkii ommeltavat hoito-ohjeet sekä koko- ja materiaalikoostumusmerkit, jotka kiinnitetään sisäpuolelle vyötärölle.
- Tuotteeseen kiinnitetään riippulaput, joissa tuote- ja kokomerkintä.

Merkit:
Valinnainen henkilökohtainen tunnus: vasemman reisitaskun yläpuolella, jos tilattu.

2.5 Shortsit

ASETUKSEN 507/2011 MUKAINEN VIRKAPUKU	Tuoteryhmä: Asemavaatetus	Mallinimi: Shortsit (polvipituiset)
Kokolajitelma: XS, S, M, L, XL, 2XL, 3XL ja tilauksesta erikoiskoot.	**Väri:** Tummansininen: Pantone 19-4013TPX. Tummapunainen: Pantone 19-1557TPX.	**Hoito-ohje:**

Materiaali:
2x1 Twill-sidos.
Mekaaninen jousto.
Puuvillapolyesteri sekoite:
65 % PES, 35 % CO.
Paino 250 g/m^2.
Kutistuvuus max. -2 %.
Hankauksenkesto ≥ 35 000 (kPa 12).
Värin valon- ja pesunkesto 4–5.

Materiaali, verkko:
Joustoverkko, polyesteri-lycra, tai vastaava.
Paino 350–360 g/m^2.
Kutistuvuus max. -2 %.

Tarrat:
Väri musta, loop ja hook 2x4 cm takataskun sisällä.

Kiinnittimet:
Edessä 4 -reikäinen nappi (18 mm).
Etuketju 6 mm spiraali.
Taskuissa käännetty 6 mm spiraaliketju, vedin kääntyy 360°, vakio pituus 16 cm.

- Sortsit ovat malliltaan väljät ja niissä on joustovyötärö. Vyötäröllä on 7 vyönlenkkiä. Sivusauma on tuotu eteen, jossa on avonaiset lantiotaskut. Molemmin puolin upotetut reisitaskut, joissa on tummanpunainen vetoketjukiinnitys. Oikean puolen reisitaskun päällä on verkkotasku ja kynätasku. Vasemmalla puolella on kynätasku. Takakaarrokkeessa on tarrakiinnitteiset takataskut.
- Sortsit ovat polvipituiset ja lahkeensuu on suora. Haarasaumassa on haarakiila.
- Valmistaja hankkii ommeltavat hoito-ohjeet sekä koko- ja materiaalikoostumusmerkit, jotka kiinnitetään sisäpuolelle vyötärölle.
- Tuotteeseen kiinnitetään riippulaput, joissa tuote- ja kokomerkintä.

Merkit:
Valinnainen henkilökohtainen tunnus: vasemman reisitaskun yläpuolella, jos tilattu.

2.6 Ulkotakki

ASETUKSEN 507/2011 MUKAINEN VIRKAPUKU

Tuoteryhmä:
Asemavaatetus

Mallinimi:
Ulkotakki

Kokolajitelma:
XS, S, M, L, XL, 2XL, 3XL ja tilauksesta erikoiskoot.

Väri:
Noen musta, matta.
Tummapunainen:
Pantone 19-1557TPX.

Hoito-ohje:

ÄLÄ KÄYTÄ HUUHTELUAINETTA

Materiaali:
2/2 Twill 2 -kerroslaminaatti,
EN 343 huononsään vaate:
100 % PES tai 100 % PA.
Paino 180–190 g/m^2.
Kutistuvuus max.-2 %.
Hankauksenkesto ≥ 50 000 (kPa 12).
Värin valon- ja pesunkesto 4–5.

Materiaali, tehoste:
100 % PA, erikoiskestävä.
Paino 140–150 g/m^2.
Kutistuvuus max.-2 %.

Tarrat:
Väri musta, 5x10 cm loop hiha,8x10 cm loop hiha, 3x11 cm loop rinta.
Hihansuissa 3x6 cm hook, 3x10 cm loop. Taskunsuissa 2x3 cm loop ja hook.

- Ulkotakki on valmistettu huononsään standardien mukaisesti. Takki on veden- ja tuulenpitävä, saumat on teipattu. Malliltaan takki on harteista leveä ja vyötärölle kapeneva. Takissa on pystykaulus, jossa on kiinteä huppu. Hupun saa avattua vetoketjulla. Edessä on roisketiivis vetoketju ja ketjun alla on suojalista päämateriaalista. Etuketjun vieressä on pystyrintataskut, joiden sisällä on kynälokerot ja lisätasku. Lantiolla on tarrakiinnitteiset lepotaskut. Linjakkuutta tuotteelle antaa satulahiha. Hihansuussa on tarrasäätö. Sivukaitale antaa kädelle hyvin liikkumatilaa. Helma on takaa pidennetty. Joustavat kiristysnyörit ovat helmassa, vyötäröllä ja hupussa sen etureunassa sekä pystysuuntaisesti takana. Kiristysnyöreissä on kaksireikäiset jousitoimiset mustat nauhalukot. Hupun etureunassa ylhäällä on muotoiltava tukilanka. Selässä on pelastustoimen viranomaistunnus, joka brodeerataan ulkotakin materiaalille ja ommellaan kaikilta sivuilta kiinni takkiin. Merkin yläreuna on 13 cm niskasta alaspäin.
- Valmistaja hankkii ja kiinnittää viranomaistunnuksen.
- Ulkotakissa on 5 cm leveät heijastinnauhat hihansuissa ja takana helmassa.
- Virka-asematunnukselle on tarrapaikka oikeassa hihassa, vasemmassa hihassa hihatunnukselle ja nimikyltille oikealla edessä.
- Tuotteeseen kiinnitetään riippulaput, joissa tuote- ja kokomerkintä.
- Irtotikkivuori sisältyy ulkotakkiin.

Kiinnittimet:
Väri: Musta
Etuketjuna 8 mm spiraali ja tasku-ketjuna käännetty roisketiivis 6 mm spiraali, vedin kääntyy 360°.
Irtovuoren kiinnitykseen käännetty 6 mm spiraali tai hammasketju.
Kauluksessa spiraaliketju, jossa spiraalin molemmilla puolilla heijastinnauhaa.
Povitaskussa 4 mm spiraali.

Heijastimet:
Hopea, 5 cm leveä heijastinnauha.

Merkit:
Feeniks -vetoketjun vedin kaikissa ketjuissa (ei povitasku).
Selässä brodeerattu 22 cm korkea tekstillä varustettu (PELASTUSTOIMI-RÄDDNINGSVÄSENDET) viranomais-tunnus.

2.7 Ulkotakin kiinteä verkkovuori

ASETUKSEN 507/2011 MUKAINEN VIRKAPUKU

Tuoteryhmä:
Asemavaatetus

Mallinimi:
Ulkotakki kiinteä verkkovuori

Kokolajitelma:
XS, S, M, L, XL, 2XL, 3XL ja tilauksesta erikoiskoot.

Väri:
Noen musta, matta.
Tummapunainen:
Pantone 19-1557TPX.

Hoito-ohje:

ÄLÄ KÄYTÄ HUUHTELUAINETTA

Verkkovuori:
100 % PES verkko.
Paino 70 g/m^2.
Kutistuvuus max. -5 %.
Vuori, taskut:
Taskupussikangas,
50 % PES, 50 % CO
Paino 115 g/m^2.

Kiristimet:
Tummanpunaiset joustonyörit (3 mm) sekä kaksireikäiset nauhalukot ja nyörinpäät.

- Ulkotakissa on kevyt verkkovuori ja helmassa leveä kaistale päämateriaalia. Alavarassa vasemmalla puolella on vetoketjullinen pystypovitasku sekä oikealla alhaalla avonainen verkkotasku joustoreunalla. Niskassa alavara ja tummanpunainen ripustinlenkki on kiinnitetty tukevasti.
- Takkiin voi kiinnittää irtotikkivuoren.
- Etuvetoketjun yhteydessä on irtovuoren kiinnittämiseen vetoketjut, jotka päättyvät kauluskolmioiden sisälle. Hihansuun sisäpuolella on nauhalenkit, joihin irtovuori kiinnitetään.
- Valmistaja hankkii ommeltavat hoito-ohjeet ja materiaalikoostumusmerkit, jotka kiinnitetään vasempaan sivusaumaan. Kokomerkki kiinnitetään keskelle taakse niskaan. Valmistaja hankkii ja kiinnittää ID -merkin.

Merkit, vuori:
Lämpökiinnitettävä ID -merkki helmakaitaleen oikeassa reunassa tuotteen ollessa kiinni.

2.8 Ulkotakin irtovuori

ASETUKSEN 507/2011 MUKAINEN VIRKAPUKU	Tuoteryhmä: Asemavaatetus	Mallinimi: Ulkotakin irtotikkivuori
Kokolajitelma: XS, S, M, L, XL, 2XL, 3XL ja tilauksesta erikoiskoot.	**Väri:** Noen musta, matta.	**Hoito-ohje:** (materiaalin mukaan)

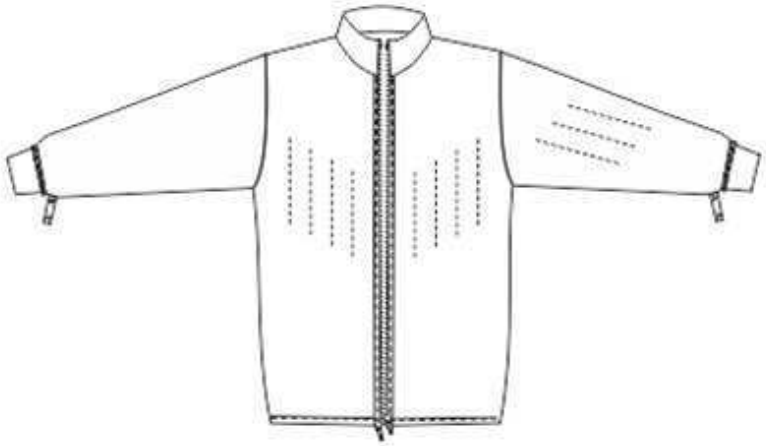

Materiaali päälli- ja sisäpuoli:
Antistaattinen,
100 % PES.
Paino 50–60 g/m^2
(50/110 DTEX).

Vanu:
100 % PES,
100 g lämpövanu, pystytikkaus noin 5–7 cm välein.
RCT 0,34 m^{2}K/W
CLO 2,17 (RCT/ 1,55)

Kaulus:
Fleece, antipilling:
100 % PES.
Paino noin 250–260 g/m^2.

- Ulkotakin hihallinen irtovuori, jossa on vanu vuorikankaiden välissä. Tikattu n. 5–7 cm pystytikkauksella. Irtovuoren kaulus on fleece-materiaalia, hihasuissa on mustat resorit. Irtovuori kiinnittyy ulkotakkiin takin etuvetoketjun molemmin puolin olevilla vetoketjuilla, sekä niskassa kauluksen ja selkäkappaleen saumassa ja hihansuissa hihan ja resorin saumassa olevilla kiinnitysliuskoilla, joissa painonapit. Irtovuoren vetoketjut ulottuvat sen alakäänteestä kauluksen yläreunaan.
- Valmistaja hankkii ommeltavat hoito-ohjeet ja materiaalikoostumusmerkit, jotka kiinnitetään vasempaan sivusaumaan. Kokomerkki kiinnitetään keskelle taakse niskaan.
- Sisältyy takkiin, mutta voi ostaa myös irrallisena.
- Irralisena tilatut: Tuotteeseen kiinnitetään riippulaput, joissa tuote- ja kokomerkintä.

Kiinnittimet:
Edessä ulkotakkiin kiinnittämistä varten 6 mm spiraali tai hammasketju (yhteensopiva ulkotakin vuorikiinnitysvetoketjun kanssa).

2.9 Välitakki (fleece)

ASETUKSEN 507/2011 MUKAINEN VIRKAPUKU

Tuoteryhmä:
Asemavaatetus

Mallinimi:
Välitakki (fleece)

Kokolajitelma:
XS, S, M, L, XL, 2XL, 3XL ja tilauksesta erikoiskoot.

Väri:
Noen musta, matta.
Tummapunainen:
Pantone 19-1557TPX

Hoito-ohje:

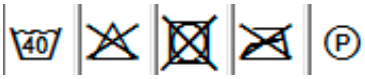

Materiaali:
Fleece,

antipilling:
100 % PES.
Paino 250–260 g/m^2.
Kutistuvuus max.-4 %.
Värin valon- ja pesunkesto 4–5.

Vuori, taskut:
Charmeuse loimineulos: 100 % PES .
Paino 110g/m^2.

Kiristimet:
Musta joustonyöri (3mm) ja musta kaksireikäinen nauhalukko.

- Välitakki on harteista leveä ja vyötärölle kapeneva. Linjakkuutta tuotteelle antaa pystysaumat. Tuotteessa on kaksinkertainen pystykaulus. Edessä on tummapunainen vetoketju (käännetty spiraalimalli). Etuketjun vieressä on molemmin puolin vetoketjulliset pystyrintataskut. Helma on takaa pidennetty, helmakäänteen sisällä on nyöri ja vasemmassa sivusaumassa kaksireikäinen musta nauhalukko. Pääntiellä on tummanpunainen saumanauha ja ripustinlenkki.
- Virka-asematunnukselle on tarrapaikka oikeassa hihassa ja nimikyltille oikealla edessä. Valmistaja hankkii ja kiinnittää viranomaistunnuksen.
- Valmistaja hankkii ommeltavat hoito-ohjeet ja materiaalikoostumusmerkit, jotka kiinnitetään vasempaan sivusaumaan. Kokomerkki kiinnitetään keskelle taakse niskaan.
- Tuotteeseen kiinnitetään riippulaput, joissa tuote- ja kokomerkintä.

Tarrat:
Väri musta, 5x10 cm loop hiha, 3x11 cm loop rinta.
Taskussa loop/hook 2x4cm.

Kiinnittimet:
Punaiset. Etuketjuna käännetty 6 mm spiraali, vedin kääntyy 360°.
Taskuketjuna käännetty 6 mm spiraali, vedin kääntyy 360°, vakio pituus 16 cm.

Merkit:
Pelastustoimen viranomaistunnus nimitarran keskikohdalla, 1 cm yläpuolella. Feeniks -vetoketjun vedin kaikissa ketjuissa.

Hihatunnus:
vasen hiha, jos tilattu. Valinnainen henkilökohtainen tunnus: oikea hiha, tarran alapuolella, jos tilattu.

2.10 Ulkohousut

ASETUKSEN 507/2011 MUKAINEN VIRKAPUKU

Tuoteryhmä:
Asemavaatetus

Mallinimi:
Ulkohousut

Kokolajitelma:
XS, S, M, L, XL, 2XL, 3XL ja tilauksesta erikoiskoot.

Väri:
Noen musta, matta.
Tummapunainen:
Pantone 19-1557TPX.

Hoito-ohje:

ÄLÄ KÄYTÄ HUUHTELUAINETTA

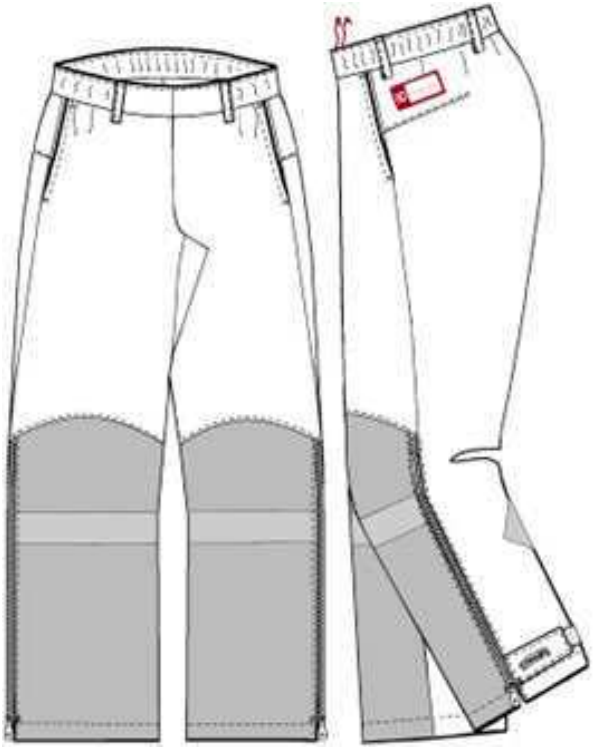

Materiaali 1:
2/2 Twill, 2-kerroslaminaatti,
EN 343 huononsään vaate:
100 % PES tai 100 % PA.
Paino 180–190 g/m^2.
Hankauksenkesto ≥ 50 000 (kPa 12).
Kutistuvuus max. -2 %.
Värin valon- ja pesunkesto 4–5.

Materiaali, tehoste:
100 % PA erikoisvahva.
Paino 140–150 g/m^2 (180 T440).
Kutistuvuus max. -2 %.

Verkkovuori:
100 % PES verkko.
Paino 70 g/m^2.
Kutistuvuus max. -5 %.
Vuori (taskut, lahkeensuut):

Charmouse loimineulos:
100 % PES.
Paino 110 g/m^2.

- Ulkohousut on valmistettu huononsään standardien mukaisesti. Housut ovat veden- ja tuulenpitävät, saumat on teipattu. Housut ovat väljät, lantion yli vedettävää mallia. Housun sivusauma kaartuu eteen, jossa on avotaskut. Takakappaleella on muotoa antava laskos sivusaumassa. Vyötäröllä on kuminauha ja kiristinnyöri. Vyötäröllä on 7 kappaletta vyönlenkkejä. Vahvikeompeleet ovat vyönlenkeissä, taskun ylä- ja alareunoissa sekä lahkeensuissa. Polven kohdalla on muotosauma, lahkeen etuosa on erikoisvahvaa materiaalia. Roisketiiviit ketjut ovat lahkeissa polvesta alaspäin. Heijastinnauhat ovat etulahkeessa ja vinoneliö takalahkeessa pohkeen korkeudella. Housuissa on verkkovuori ylhäältä noin 5 cm vetoketjujen yläpään alle, siitä alaspäin lahkeensuuhun asti on liukas vuori.
- Valmistaja hankkii ommeltavat hoito-ohjeet sekä koko- ja materiaalikoostumusmerkit, jotka kiinnitetään vyötärösaumaan keskelle taakse. Valmistaja hankkii ja kiinnittää ID-merkin.
- Tuotteeseen kiinnitetään riippulaput, joissa tuote- ja kokomerkintä.

Tarrat:
Väri musta. Lahkeensuussa loop ja hook.

Heijastimet:
Hopea, 5 cm leveä heijastinnauha.

Kiinnittimet:
Lahjeketjuna käännetty roisketiivis spiraali 6 mm, vedin kääntyy 360°.
Kuminauhanyöri vyötäröllä.

Merkit:
Lämpökiinnitettävä ID-merkki: vasen sivu, muotolaskoksen yläpuolella.

2.11 Pakkastakki

ASETUKSEN 507/2011 MUKAINEN VIRKAPUKU	Tuoteryhmä: Asemavaatetus	Mallinimi: Pakkastakki
Kokolajitelma: XS-4XL ja tilauksesta erikoiskoot	**Väri:** Musta, matta	**Hoito-ohje:** 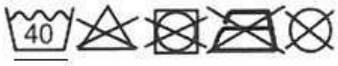

Materiaali:
80 % PA 20 % PU Cordura 250 g/m2, lian ja vedenhylkivyysviimeistely

Hupun reunus:
Suomen supiturkisreuna

Kaulus:
Pehmeäpintainen lyhytnukkainen pilliintymätön neulos 100 % PES 150g/m2 ja 100 g/m2 vanu In-Therm

Hihansuut:
resori 66 % PA 32 % WO 2 % EL 300 g/m2

Lisätarvikkeet:
Musta joustonyöri n.3 mm, pienet Double kiristimet, joissa kiristämiseen nauhat ja sivusaumoissa nyörin kiinnittämiseen nauhat, helma ja huppu, muoviset D-lenkit, muovinen pistosolki hupun säätö

Vuori:
Vuorikangas + vanu In-Therm 120 g/m2 ja 3D verkko n.230 g/m2

Irtovuori:
Vuorikangas + vanu In-Therm 300 g/m2 + vuorikangas

Heijastimet:
Hihoissa etutaskuissa ja takana heijastimet, EN471, hopea, 5 cm leveä heijastinnauha.

Kiinnittimet:
10 mm hammasketju edessä ja etutaskuissa, etuvetoketju sarjoontuu. 6 mm spiraaliketju povitaskuissa ja hupussa

- Pakkaspuvun takki on lantiopituinen. Suomen supiturkis hupun etureunassa ja heijastinkolmio. Selässä on laskokset pystyheijastinnauhojen alla. Hihasaumat, heijastimet, huppu, yläosan ompeleet on teipattu. Kauluksessa kiristys tarroilla ja D-lenkeillä. Takissa on tikkivuori ja lisäksi napeilla kiinnitettävä irtotikkivuori.Takissa on vetoketjulliset rintataskut sekä povitaskut. Hihansuissa on tarrasäätö ja helmassa joustonyöri. Edessä olalla on radiolle tarrapohjat. Pääntiellä niskassa iso ripustinlenkki 21 mm twill-nauhaa. Kaikissa vetoketjuissa on nauhavetimet.
- Selässä on pelastustoimen viranomaistunnus, joka brodeerataan ulkotakin materiaalille ja ommellaan kaikilta sivuilta kiinni takkiin. Merkin yläreuna on 13 cm niskasta alaspäin. Valmistaja hankkii ja kiinnittää viranomaistunnuksen.
- Takissa on 5 cm leveät heijastinnauhat hihansuissa ja takana laskosten reunassa sekä helmassa.
- Virka-asematunnukselle on tarrapaikka oikeassa hihassa, vasemmassa hihassa hihatunnukselle ja nimikyltille oikealla edessä. Virka-asematunnuksen alapuolelle kiinnitetään HK-tunnus (erikseen tilattaessa).
- Tuotteeseen kiinnitetään riippulaput, joissa tuote- ja kokomerkintä.

Tarrat:

Väri musta, 5x10 cm loop hiha, 8x10 cm loop hiha 3x11 cm loop rinta. Hihansuissa 3x6 cm hook, 3x10 cm loop. Taskunsuissa 2x3 cm loop ja hook. 10x12 cm loopmateriaali molemmilla olilla (radio). Loop ja hook etulista, hihansuu tamppi, helmassa irtovuoren kiinnitykseen, hupun kiinnitys, kauluksen kiristys

Merkit:

Selässä brodeerattu 22 cm korkea tekstillä varustettu (PELASTUSTOIMI RÄDDNINGSVÄSENDET) viranomaistunnus.
Malli- ja materiaaliriippulaput kiinnitetään etuketjuun.
ID-tunnus: oikea alavuori painettuna.

HUOM! Muut materiaalivaatimukset: katso kohta 2.12 Pakkashousut.

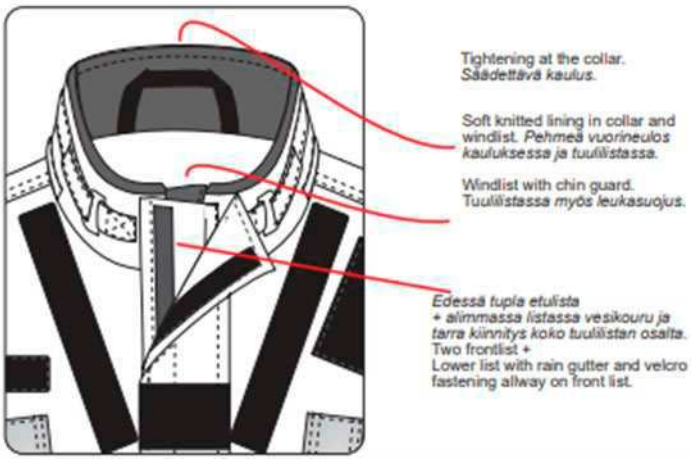

2.12 Pakkashousut

ASETUKSEN 507/2011 MUKAINEN VIRKAPUKU	**Tuoteryhmä:** Asemavaatetus	**Mallinimi:** Pakkashousut
Kokolajitelma: XS-4XL ja tilauksesta erikoiskoot	**Väri:** Musta, matta	**Hoito-ohje:** 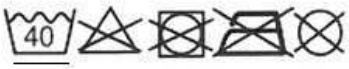

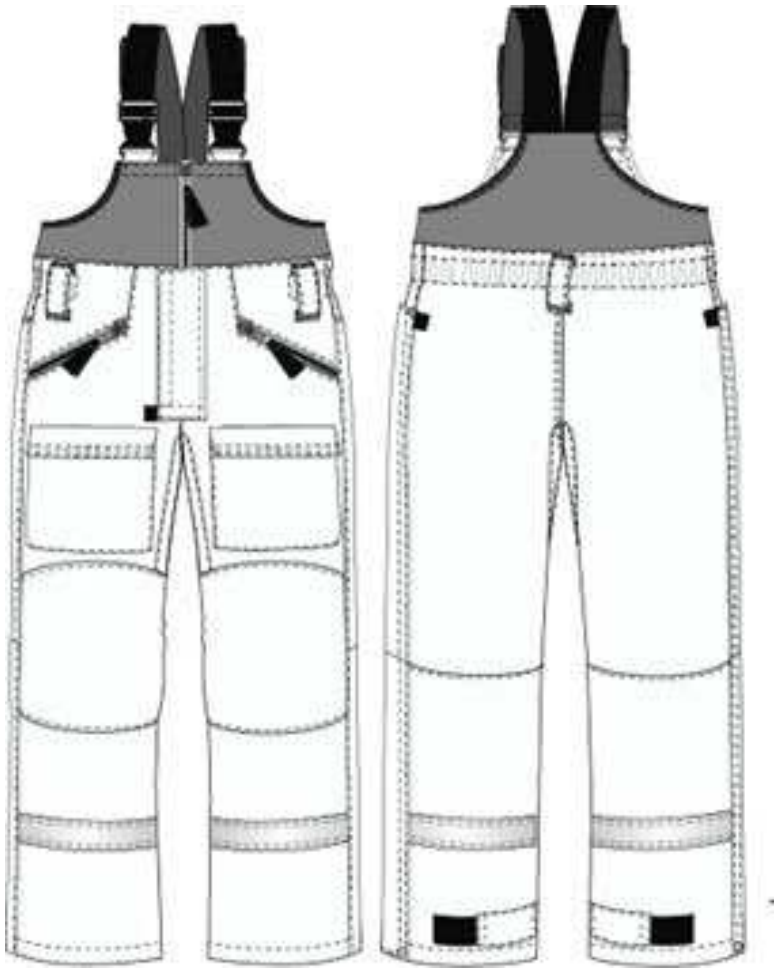

Materiaali:
80 % PA 20 % PU Cordura 250 g/m2, lian ja vedenhylkivyysviimeistely

Housun yläosa:
3D verkko n. 230g/m2, kaksinkertaisena

Vuori:
Vuorikangas + vanu In-Therm 180 g/m2

Eriste:
Cellfoam 5 mm, yksinkertaisena

Taskupussit:
100 % PES charmeuseneulos 185 g/m2, harjattu pinta

Heijastimet:
Lahkeissa heijastimet, EN471, hopea, 5 cm leveä heijastinnauha.

Kiinnittimet:
10mm hammasketju etuketju
10 mm hammasketju 2 x lahjeketjut
10 mm hammasketju 2 x taskuketjut
10 mm hammasketju 2 x reisitaskuketjut

Olkaimet:
50 mm jarrukuminauha ja 2 x pistolukko

Lisätarvike:
Tarrakiinnitys edessä, lumilukoissa, sivuvetoketjujen listoissa, reisitaskuissa, lahkeiden kiristys
Lumilukoissa jarrukuminauhat lahkeensuissa
Housun yläosa kantattu joustotaittonauhalla.

- Pakkaspuvun housuissa on korotettu vyötärö ja kiinteät henkselit. Pitkät saumat, haarakoukku, heijastinten ompeleet ja reisitaskujen ompeleet teipattu. Housuissa on vanuvuori. Istuinosan ja polvien kohdalla yksinkertainen pehmuste/ eristemateriaali. Vyötäröllä on kuminauha ja yläosa on tehty kaksinkertaisesta 3Dverkkomateriaalista. Reisitaskuissa vetoketjut ja tarrakiinnitys. Polven kohdalla on muotolaskokset. Lahjevetoketjut ylös asti. Lahkeissa tarrakiristys ja lumilukot päällikankaasta, nepparit tuulilistan kulmissa. Vetoketjuissa on nauhavetimet.
- Valmistaja hankkii ja kiinnittää ID-merkin.

HK-tunnus erikseen tilattaessa vasempaan sivuun.

- Tuotteeseen kiinnitetään riippulaput, joissa tuote- ja kokomerkintä.

Merkit:
ID-tunnus: vuoriin oikealle ylös painettuna
Hoito-ohje, materiaali ja kokomerkki.

2.12.1 Materiaalivaatimukset, pelastustoimen pakkastakki ja -housut

KANGAS 1/ Cordura	OMINAISUUS JA STANDARDI	ARVO/ MIN. VAATIMUS
80 % polyamidi 20 % polyuretaani, panama, 250 g/m^2	Breaking force EN ISO 1421	warp 1900 N, weft 1500 N
	Abrasion, Martindale rupture EN ISO 12947-2 (12 kPa)	> 300 000
	Water penetration Hydrostatic head mm ISO 811	> 3000
	Water penetration Hydrostatic head mm after 3 wash ISO 811	> 2000
	Water vapour permeability ASTM E96BW-1995	3000
	Resistance to surface wetting (Spray test) EN 24920, ISO 4920	5
	Dimensional change in washing and drying (%) EN 340 and ISO 6330	warp > 3, weft > 3
	Finnish	vettä- ja likaahylkivä viimeistys

2.13 Lippalakki

ASETUKSEN 507/2011 MUKAINEN VIRKAPUKU

Tuoteryhmä:
Asemavaatetus

Mallinimi:
Lippalakki

Kokolajitelma:
S/M (54–57cm).
L/XL (58–62cm).

Väri:
Noen musta, matta.

Hoito-ohje:

Materiaali 1:
Twill, paksu puuvilla:
100 % CO.
Paino 360 g/m^2.

Tukikangas:
Kudottu, liimattava tukikangas.

Tuotteesta ei ole kaavoja.

- Lippalakki on pyöreälinjainen vuoriton päähine, joka koostuu kuudesta palasta. Päähineen ympärysmittaa voidaan säätää takana olevalla liukusoljella. Hikinauha on leveä ja pehmustettu. Lipan ja takasäätönauhan reunassa on heijastintere. Lipan pituus on keskeltä edestä 7,5 cm. Lakkiosan korkeus on 16,5 cm. Lakkiosan saumat on huoliteltu nauhalla.
- Lippalakin etuosaan ommellaan pelastustoimen viranomaistunnus (55 mm päähinemerkki). Valmistaja hankkii ja kiinnittää viranomaistunnuksen.
- Valmistaja hankkii ommeltavat hoito-ohjeet sekä koko- ja materiaalikoostumusmerkit, jotka kiinnitetään hikinauhan reunaan.

Kiinnittimet:
Tumma metallinen liukulukko.

Merkit:
Pelastustoimen viranomaistunnus keskellä edessä.

2.14 Pipo, kesämalli

ASETUKSEN 507/2011 MUKAINEN VIRKAPUKU

Tuoteryhmä:
Asemavaatetus

Mallinimi:
Pipo, kesämalli

Kokolajitelma:
Yksi koko,
syvyys 20 cm,
ympärysmitta n. 40 cm.

Väri:
Noen musta, matta.

Hoito-ohje:

Tuotteesta ei ole kaavoja.

Materiaali :
Joustoneulos 4x2, resori 2x2,
100 % CO.
Paino 280 g/m^2.

- Kevyt pipo on puuvillaa ja vuoriton. Pipo on pään myötäinen ja se on toteutettu neljällä muotosaumalla tai muotoon neulomalla. Pipon reuna on suora ja siinä on 2x2 resori. Resorirakenne mahdollistaa pipon venyvyyden eri kokoihin.
- Pipon etuosaan ommellaan pelastustoimen viranomaistunnus (55 mm päähinemerkki).
- Valmistaja hankkii ommeltavat hoito-ohjeet sekä koko- ja materiaalikoostumusmerkit, jotka kiinnitetään keskitakasaumaan. Valmistaja hankkii ja kiinnittää viranomaistunnuksen.
- Tuotteeseen kiinnitetään riippulaput, joissa tuote- ja kokomerkintä.

Merkit:
Pelastustoimen viranomaistunnus keskellä edessä.

2.15 Pipo, talvimalli

ASETUKSEN 507/2011 MUKAINEN VIRKAPUKU

Tuoteryhmä:
Asemavaatetus

Mallinimi:
Pipo, talvimalli

Kokolajitelma:
Yksi koko,
syvyys taitteelle 22 cm,
taitteen korkeus: 6 cm ja
ympärysmitta n. 44 cm.

Väri:
Noen musta, matta.

Hoito-ohje:

Tuotteesta ei ole kaavoja.

Materiaali:
Joustoneulos 4x2, resori 2x2,
50 % akryyli 50 % villa.
Paino 280 g/m^2.

Vuori:
Tuulensuojakangas.

- Talvipipo on paksua neulosta ja siinä on vuori. Pipo on pään myötäinen ja se on toteutettu neljällä muotosaumalla tai muotoon neulomalla. Talvipipossa on taitettava reuna. Resorirakenne mahdollistaa pipon venyvyyden eri kokoihin.
- Pipon etuosaan ommellaan pelastustoimen viranomaistunnus (55 mm päähinemerkki).
- Valmistaja hankkii ommeltavat hoito-ohjeet sekä koko- ja materiaalikoostumusmerkit, jotka kiinnitetään keskitakasaumaan.
- Valmistaja hankkii ja kiinnittää viranomaistunnuksen.
- Tuotteeseen kiinnitetään riippulaput, joissa tuote- ja kokomerkintä.

Merkit:
Pelastustoimen viranomaistunnus keskellä edessä.

3 Toimistovaatetus

Toimistovaatetukseen kuuluvat:

- Toimistopaita pitkähihainen (naisten ja miesten mallit)
- Toimistopaita lyhythihainen (naisten ja miesten mallit)
- Virkapaita pitkähihainen (naisten ja miesten mallit, yhteiskäytössä vierailuvaatetuksen kanssa)
- Virkapaita lyhythihainen (naisten ja miesten malli yhteiskäytössä vierailuvaatetuksen kanssa)
- Virkahousut (naisten ja miesten malli yhteiskäytössä vierailuvaatetuksen kanssa)
- Virkahame (yhteiskäytössä vierailuvaatetuksen kanssa)
- Toimistopusero (naisten ja miesten malli)
- Solmio (yhteiskäytössä vierailuvaatetuksen kanssa)
- Solmukeliina (yhteiskäytössä vierailuvaatetuksen kanssa)
- Neule (yhteiskäytössä asemavaatetuksen kanssa)
- Lyhyt päällystakki (naisten ja miesten mallit, yhteiskäytössä vierailuvaatetuksen kanssa)
- Lyhyen päällystakin irtovuori (naisten ja miesten mallit, yhteiskäytössä vierailuvaatetuksen kanssa)
- Ulkotakki (yhteiskäytössä asemavaatetuksen kanssa)
- Ulkotakin irtovuori (yhteiskäytössä asemavaatetuksen kanssa)
- Ulkohousut (yhteiskäytössä asemavaatetuksen kanssa)
- Kenttälakki
- Turkislakki
- Venelakki
- Baretti

STUSLAITOS
OMALEHDILLE

3.1 Neule

ASETUKSEN 507/2011 MUKAINEN VIRKAPUKU	Tuoteryhmä: Toimistovaatetus	Mallinimi: Neule
Kokolajitelma: XS, S, M, L, XL, 2XL ja 3XL	**Väri:** Tummansininen: Pantone 19-4013TPX. Harmaansininen: Pantone 18-3922 TPX. Tummapunainen: Pantone 19-1557 TPX.	**Hoito-ohje:** 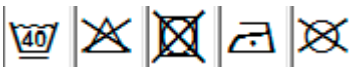

Materiaali:
Single puuvillasekoiteneule:
50 % puuvilla 50 % akryyli, 12 gauge kaulus, hihansuut ja helma 1x1 resori.
Värin valon- ja pesunkesto 4–5.

Tarrat:
Väri musta,
5x10 cm loop hiha,
3x11 cm loop rinta.

Kiinnittimet:
Edessä 6 mm spiraalivetoketju, vedin kääntyy 360°.
Taskussa 6 mm spiraaliketju, vedin kääntyy 360°,
vakio pituus 15 cm.

Tuotteesta ei ole kaavoja (ks. mitat seuraavalla sivulla)

- Satulahihallinen neule on muotoon neulottu ja saumat on ketlattu. Edessä listojen alla on vetoketjukiinnitys. Kaulus on korkea kaksinkertainen resorineulos. Hihansuissa ja helmassa on yksinkertainen resorineulos. Neuleessa on harmaansiniset tehosteet pääntiellä ja ranne- ja helmaresorissa sekä punainen pitkittäisraita hihassa. Neuleessa on vetoketjullinen pystyrintatasku.
- Virka-asematunnus kiinnittyy tarralla oikeaan hihaan ja nimikyltti oikealle eteen.
- Valmistaja hankkii ommeltavat hoito-ohjeet ja materiaalikoostumusmerkit, jotka kiinnitetään vasempaan sivusaumaan. Kokomerkki on niskassa. Valmistaja hankkii ja kiinnittää viranomaistunnuksen.
- Tuotteeseen kiinnitetään riippulaput, joissa tuote- ja kokomerkintä.

Merkit:
Pelastustoimen viranomaistunnus nimitarran keskikohdalla, 1cm tarran yläpuolella.
Feenix -vetoketjun vedin kaikissa ketjuissa.
Hihatunnus 24 cm pääntieltä vasemmassa hihassa / S koko, jos tilattu.
Valinnainen henkilökohtainen tunnus: oikea hihansuu, tarran alapuolella, jos tilattu.

3.1.1 Mitat neule

	XXS	XS	S	M	L	XL	2XL	3XL
RY +/- 60 mm	102	107	112	117	122	127	132	137
VY	92	97	102	107	112	117	122	127
LY +/- 60 mm (helma levossa)	84	88	92	96	100	104	108	112
KÄY (hauis) +/- 20 mm	34	37	40	43	46	49	52	55
OLKA+HIHA +/- 20 mm (sis. resori 4 cm)	74	76	78	80	82	84	86	88
KT +/-20 mm (L jälkeen +30 mm)	59	61	63	65	67	69	71	73
Ranneke +/-5 mm vakiokorkeus 50 mm	17	17	18	18	19	19	20	20
KAULUS ympärys, ylär. levossa +/- 13,6 mm	36	37	38	39	40	41	42	43
KE kauluksen korkeus etu/taka +/- 2 mm	13/7	13/7	13/7	13/7	13/7	13/7	13/7	13/7
KE kokonaispituus +/- 22 mm	61	63	65	67	69	71	73	75
Etuketju	60	62	64	66	68	70	72	74
Taskuketju	15	15	15	15	15	15	15	15

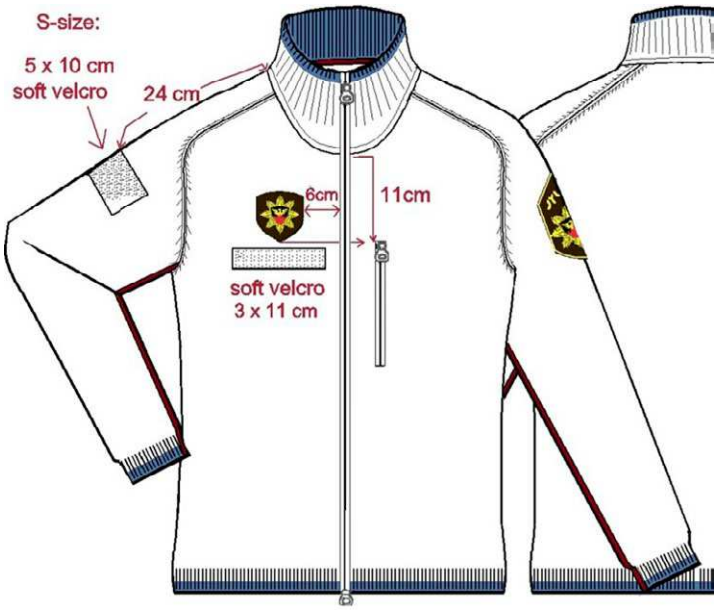

3.2 Toimistopusero, miesten

ASETUKSEN 507/2011 MUKAINEN VIRKAPUKU

Tuoteryhmä:
Toimistovaatetus

Mallinimi:
Toimistopusero, miesten

Kokolajitelma:
48, 50, 52, 54, 56, 58, 60,
62, 64 ja tilauksesta erikoiskoot. Tyypit: C ja C1.
Tilauskierros: B-tyyppi

Väri:
Tummansininen:
Pantone 19-4013TPX.
Tummapunainen:
Pantone 19-1557 TPX.

Hoito-ohje:

Materiaali:
Twill 4 (Nm 2/40),
villapolyesteri joustolla:
43 % WO, 55 % PES, 2 % EA.
Paino 300 g/m^2.
Kutistuvuus max. -3 %.
Hankauksenkesto ≥ 35 000 (kPa 9).
Pilliintyminen ≥ 4.
Värin valon- ja pesunkesto 4–5.

Vuori (taskunkannet, ranneke ja helma):
Musta

Charmeuse loimineulos:
100 % PES . Paino 110g/m^2.

- Toimistopusero on läppätaskullinen ja vuoritettu. Hihan malli on olalta laskettu kahden kappaleen hiha.
- Kaulus on avokuosillinen, edessä ja takana on kaarrokeleikkaus. Olilla on kiinteät olkapoletit (aukko 12 cm). Puserossa on edessä vetoketju, ylhäällä ja alareunassa piilopainonappi (ei saa mennä ketjun päälle). Edessä muotoa antavat leikkaussaumat ja helmassa kokoava helmakaitale. Helmassa on avolaskokset antamassa väljyyttä. Leikkaussaumoihin on upotettu läpälliset rintataskut sekä vetoketjulliset saumaan upotetut taskut. Päällitikkaukset n. 5mm etäisyydellä. Valmistaja hankkii ja kiinnittää viranomaistunnuksen.
- Tuote ripustetaan vaateripustimeen ja pakataan läpinäkyvään muovipussiin.

Kiinnittimet:
Edessä käännetty 6 mm spiraalivetoketju.
Edessä tummat metalliset painonapit piilotettuina.
Taskuissa 4 mm spiraali.
Taskuissa ja hihansuissa
17 mm Feeniks -napit (kulta).

Merkit:
Pelastustoimen viranomaistunnus (55mm) oikean rintataskun yläpuolella keskellä.

Hihatunnus:
kädentieltä, 7 cm alaspäin, jos tilattu.
Malli- ja kokoriippulaput sekä varanappi kiinnitetään vasempaan hihaan.

3.3 Toimistopusero, miesten, sisäpuoli

ASETUKSEN 507/2011 MUKAINEN VIRKAPUKU

Tuoteryhmä:
Toimistovaatetus

Mallinimi:
Toimistopusero, miesten (sisäpuoli)

Kokolajitelma:
48, 50, 52, 54, 56, 58, 60,
62, 64 ja tilauksesta erikoiskoot. Tyypit: C ja C1.

Väri:
Noen musta.
Tummapunainen:
Pantone 19-1557 TPX.

Hoito-ohje:

Vuori:
100 % PES verkko.
Paino 70 g/m^2.

Tere:
Tummanpunainen,
kudottu tere, näkyvä osuus
n. 2 mm.

Tukikangas:
Kudottu, liimattava tukikangas.

- Toimistopuserossa on ilmava verkkovuori. Alavarassa on vetoketjullinen pystypovitasku sekä vuorin alareunassa avonainen kainaloverkkotasku, verkkotaskun suu on kantattu joustokantilla. Alavaran reunassa on tummanpunainen tere. Niskassa on tummanpunainen ripustinlenkki. Helma, rannekkeet ja taskunläpät on vuoritettu kevyellä loimineuloksella.
- Valmistaja hankkii ommeltavat hoito-ohjeet ja materiaalikoostumusmerkit, jotka kiinnitetään vasempaan sivusaumaan. Kokomerkki kiinnitetään keskelle taakse niskaan. Valmistaja hankkii ja kiinnittää ID-merkin.

Kiinnittimet:
Sisätasku: 4mm spiraaliketju
Edessä käännetty 6 mm spiraalivetoketju. Liittyy pääliosaan.

Merkit:
Lämpökiinnitettävä ID-merkki verkkotaskussa.

3.4 Toimistopusero, naisten

ASETUKSEN 507/2011 MUKAINEN VIRKAPUKU

Tuoteryhmä:
Toimistovaatetus

Mallinimi:
Toimistopusero naisten

Kokolajitelma:
36, 38, 40, 42, 44, 48
ja tilauksesta erikoiskoot.
Tyypit C ja C1.
Tilauskierros: D-tyyppi

Väri:
Tummansininen:
Pantone 19-4013TPX.
Tummapunainen:
Pantone 19-1557 TPX.

Hoito-ohje:

Materiaali:
Twill 4 (Nm 2/40),
villapolyesteri joustolla:
43 % WO, 55 % PES, 2 % EA.
Paino 300 g/m^2.
Kutistuvuus max. -3 %.
Hankauksenkesto ≥ 35 000 (kPa 9).
Pilliintyminen ≥ 4.
Värin valon- ja pesunkesto 4–5.

Vuori (taskunkannet, ranneke ja helma):
Musta

Charmeuse loimineulos:
100 % PES . Paino 110g/m^2.

- Toimistopusero on läppätaskullinen ja vuoritettu. Hihan malli on olalta laskettu kahden kappaleen hiha.
- Kaulus on avokuosillinen, edessä ja takana on muotoleikkaukset.
- Olalla on kiinteät olkapoletit, (aukko 12 cm).
- Puserossa on edessä vetoketju, ylhäällä ja alareunassa (2kpl) piilopainonapit. Helmassa kaitale, hihoissa mansetit.
- Rintataskut ovat kannelliset, upotettu tasku. Alataskut ovat saumaan upotetut.
- Päällitikkaukset n.5 mm etäisyydellä. Valmistaja hankkii ja kiinnittää viranomaistunnuksen.
- Tuote ripustetaan vaateripustimeen ja pakataan läpinäkyvään muovipussiin.

Kiinnittimet:
Edessä käännetty 6 mm spiraalivetoketju.
Edessä tummat metalliset painonapit piilotettuina.
Taskuissa 4 mm spiraali.
Taskuissa ja hihansuissa
17 mm Feeniks -napit (kulta).

Merkit:
Pelastustoimen viranomaistunnus (55mm) oikean rintataskun yläpuolella keskellä.

Hihatunnus:
kädentieltä 7 cm alaspäin, jos tilattu.
Malli- ja kokoriippulaput sekä varanappi kiinnitetään vasempaan hihaan.

3.5 Toimistopusero, naisten sisäpuoli

ASETUKSEN 507/2011 MUKAINEN VIRKAPUKU

Tuoteryhmä:
Toimistovaatetus

Mallinimi:
Toimistopusero naisten (sisäpuoli)

Kokolajitelma:
36, 38, 40, 42, 44, 48
ja tilauksesta erikoiskoot.
Tyypit C ja C1.

Väri:
Noen musta.
Tummapunainen:
Pantone 19-1557 TPX.

Hoito-ohje:

Vuori:
100 % PES verkko.
Paino 70 g/m^2.

Tere:
Tummanpunainen,
kudottu tere, näkyvä osuus
n. 2 mm

Tukikangas:
Kudottu, liimattava tukikangas.

- Toimistopuserossa on ilmava verkkovuori. Keskellä takana väljyyslaskos, avorintalaskos.
- Vasemmalla on povitasku.
- Oikealla alareunassa on lämpökiinnitettävä ID-merkki verkkopovitaskussa.
- Alavaran reunassa on tummanpunainen tere. Niskassa on tummanpunainen ripustinlenkki. Rannekkeet ja taskunkannet on vuoritettu kevyellä loimineuloksella.
- Valmistaja hankkii ommeltavat hoito-ohjeet ja materiaalikoostumusmerkit, jotka/joka kiinnitetään vuorin vasempaan sivusaumaan. Kokomerkki kiinnitetään niskaan. Valmistaja hankkii ja kiinnittää ID-merkin.

Kiinnittimet:
Sisätasku: 4mm spiraaliketju

Merkit:
Lämpökiinnitettävä ID-merkki verkkotaskussa.

3.6 Virkapaita, toimistopaita (pitkähiha, miesten)

ASETUKSEN 507/2011 MUKAINEN VIRKAPUKU

Tuoteryhmä:
Toimistovaatetus / vierailuvaatetus

Mallinimi:
Toimistopaita, pitkähiha M
Virkapaita, pitkähiha M

Kokolajitelma:
37/38, 39/40, 41/42, 43/44, 45/46, 47/48 kaikista normaali ja +4cm hihaversio.
Tilauksesta erikoiskoot.
Tyypit: B ja C

Väri:
Harmaansininen toimistopaita:
Pantone 18-3922TPX.
Optisen valkoinen virkapaita

Hoito-ohje:

Materiaali (harmaansininen):
46,5 % CO, 48,5 % PES, 5 % EOL.
Paino 150 g/m^2.
Kutistuvuus max. loimi 2 %, kude 3,5 %.
Pilliintyminen ≥ 3/4.
Värin valon- ja pesunkesto 4–5.

Materiaali (optinen valkoinen):
palttinasidos,
puuvillapolyesteri sekoite:
65 % PES 35 % CO.
Paino 100 g/m^2.
Kutistuvuus max. -2 %.
Pilliintyminen ≥ 4.

Tukikangas:
Kudottu, liimattava tukikangas.

- Miesten pitkähihaiset toimisto- ja virkapaidat ovat perinteisiä kaarrokkeellisia ja paikkataskulla varustettuja kauluspaitoja. Paidoissa on läpälliset rintataskut ja läpän yläreunassa on kynäaukko. Edessä on tikattu nappilista ja sävytetyt napit. English cutaway kaulusmalli on tuettu tukikankaalla. Olkapäillä on nappikiinnitteiset poletit (aukko 12 cm). Hihansuussa on listahalkio ja kalvosin, jossa on kaksi nappia ja napinlävet myös kalvosinnapeille. Helma on takaa pidennetty. Varanappi on helmassa.
- Valmistaja hankkii ommeltavat hoito-ohjeet ja materiaalikoostumusmerkit, jotka kiinnitetään vasempaan sivusaumaan. Koko merkki kiinnitetään keskelle taakse niskaan.
- Tuote pakataan yksittäin läpinäkyvään muovipussiin, jossa näkyvät malli ja koko (M/N).

Kiinnittimet:
4 -reikänappi (12 mm, sävysävyyn värjätty).

3.7 Virkapaita, toimistopaita (lyhythiha, miesten)

ASETUKSEN 507/2011 MUKAINEN VIRKAPUKU

Tuoteryhmä:
Toimistovaatetus / vierailuvaatetus

Mallinimi:
Toimistopaita, lyhythiha M
Virkapaita, lyhythiha M

Kokolajitelma:
37/38, 39/40, 41/42, 43/44, 45/46, 47/48
tilauksesta erikoiskoot.
Tyypit: B ja C

Väri:
Harmaansininen toimistopaita:
Pantone 18-3922TPX.
Optisen valkoinen virkapaita.

Hoito-ohje:

Materiaali (harmaansininen):
46,5 % CO, 48,5 % PES, 5 % EOL.
Paino 150 g/m^2.
Kutistuvuus max. loimi 2 %, kude 3,5 %.
Pilliintyminen ≥ 3/4.

Materiaali (optinen valkoinen):
palttinasidos,
puuvillapolyesteri sekoite:
65 % PES 35 % CO.
Paino 100 g/m^2.
Kutistuvuus max. -2 %.
Pilliintyminen ≥ 4.

Tukikangas:
Kudottu, liimattava tukikangas.

- Miesten lyhythihaiset toimisto- ja virkapaidat ovat perinteisiä kaarrokkeellisia ja paikkataskulla varustettuja kauluspaitoja. Paidassa on läpälliset rintataskut ja läpän yläreunassa on kynäaukko. Edessä on tikattu nappilista ja sävytetyt napit. English cutaway kaulusmalli on tuettu tukikankaalla ja paitaa voi käyttää myös ilman solmiota. Olkapäillä on nappikiinnitteiset poletit (aukko 12 cm). Lyhythihaisen paidan hihansuussa on upslaakikäänne. Helma on takaa pidennetty. Varanappi on helmassa.
- Valmistaja hankkii ommeltavat hoito-ohjeet ja materiaalikoostumusmerkit, jotka kiinnitetään vasempaan sivusaumaan. Kokomerkki kiinnitetään keskelle taakse niskaan.
- Tuote pakataan yksittäin läpinäkyvään muovipussiin, jossa näkyvät malli ja koko (M/N).

Kiinnittimet:
4-reikänappi (12 mm sävysävyyn värjätty).

3.8 Virkapaita, toimistopaita (pitkähiha, naisten)

ASETUKSEN 507/2011 MUKAINEN VIRKAPUKU

Tuoteryhmä:
Toimistovaatetus / vierailuvaatetus

Mallinimi:
Toimistopaita, pitkähiha N
Virkapaita, pitkähiha N

Kokolajitelma:
36, 38, 40, 42, 44, 46, 48 ja tilauksesta erikoiskoot.

Väri:
Harmaansininen toimistopaita:
Pantone 18-3922TPX.
Optisen valkoinen virkapaita.

Hoito-ohje:

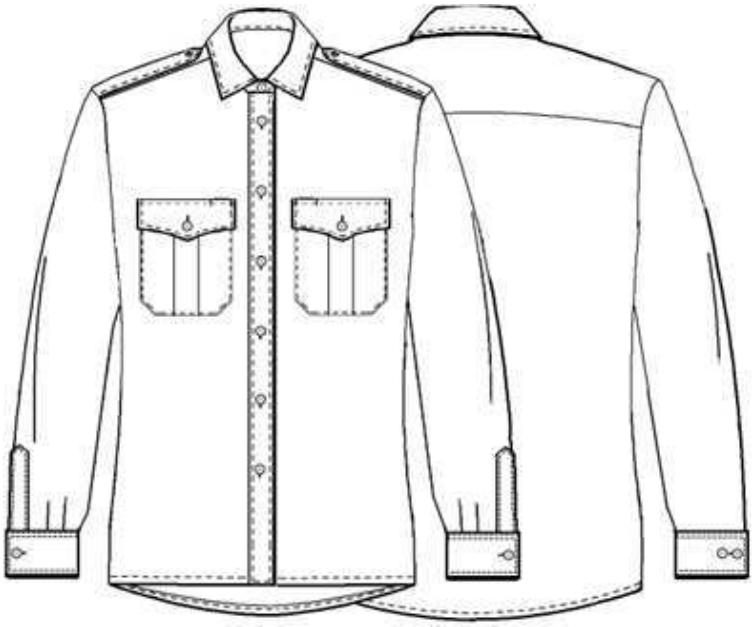

Materiaali (harmaansininen):
46,5 % CO, 48,5 % PES, 5 % EOL.
Paino 150 g/m^2.
Kutistuvuus max. loimi 2 %, kude 3,5 %.
Pilliintyminen ≥ 3/4.

Materiaali (optinen valkoinen):
palttinasidos,
puuvillapolyesteri sekoite:
65 % PES 35 % CO.
Paino 100 g/m^2.
Kutistuvuus max. -2 %.
Pilliintyminen ≥ 4.

Tukikangas:
Kudottu, liimattava tukikangas.

- Naisten mitoituksella valmistetut pitkähihaiset toimisto- ja virkapaidat ovat perinteisiä kaarrokkeellisia ja paikkataskulla varustettuja kauluspaitoja. Paidoissa on läpälliset rintataskut ja läpän yläreunassa on kynäaukko. Edessä on tikattu nappilista ja sävytetyt napit. English cutaway kaulusmallia on tuettu tukikankaalla. Olkapäillä on nappikiinnitteiset poletit (aukko 12 cm). Hihansuussa on listahalkio ja kalvosin, jossa on kaksi nappia ja napinlävet myös kalvosinnapeille. Helma on takaa pidennetty. Varanappi on helmassa.
- Valmistaja hankkii ommeltavat hoito-ohjeet ja materiaalikoostumusmerkit, jotka kiinnitetään vasempaan sivusaumaan. Kokomerkki kiinnitetään keskelle taakse niskaan.
- Tuote pakataan yksittäin läpinäkyvään muovipussiin, jossa näkyvät malli ja koko (M/N).

Kiinnittimet:
4-reikänappi (12 mm sävysävyyn värjätty).

3.9 Virkapaita, toimistopaita (lyhythiha, naisten)

ASETUKSEN 507/2011 MUKAINEN VIRKAPUKU

Tuoteryhmä:
Toimistovaatetus / vierailuvaatetus

Mallinimi:
Toimistopaita, lyhythiha N
Virkapaita, lyhythiha N

Kokolajitelma:
36, 38, 40, 42, 44, 46, 48 ja tilauksesta erikoiskoot.

Väri:
Harmaansininen toimistopaita:
Pantone 18-3922TPX.
Optisen valkoinen virkapaita.

Hoito-ohje:

Materiaali (harmaansininen):
46,5 % CO, 48,5 % PES, 5 % EOL.
Paino 150 g/m^2.
Kutistuvuus max. loimi 2 %, kude 3,5 %.
Pilliintyminen ≥ 3/4.

Materiaali (optinen valkoinen):
palttinasidos,
puuvillapolyesteri sekoite:
65 % PES 35 % CO.
Paino 100 g/m^2.
Kutistuvuus max. -2 %.
Pilliintyminen ≥ 4.

Tukikangas:
Kudottu, liimattava tukikangas.

- Naisten mitoituksella valmistetut lyhythihaiset toimisto- ja virkapaidat ovat perinteisiä kaarrokkeellisia ja paikkataskulla varustettuja kauluspaitoja. Paidoissa on läpälliset rintataskut ja läpän yläreunassa on kynäaukko. Edessä on tikattu nappilista ja sävytetyt napit. English cutaway kaulusmallia on tuettu tukikankaalla ja paitaa voi käyttää myös ilman solmukeliinaa. Olkapäillä on nappikiinnitteiset poletit (aukko 12 cm). Lyhythihaisen paidan hihansuussa on upslaakikäänne.
- Helma on takaa pidennetty. Varanappi on helmassa.
- Valmistaja hankkii ommeltavat hoito-ohjeet ja materiaalikoostumusmerkit, jotka kiinnitetään vasempaan sivusaumaan. Kokomerkki kiinnitetään keskelle taakse niskaan.
- Tuote pakataan yksittäin läpinäkyvään muovipussiin, jossa näkyvät malli ja koko (M/N).

Kiinnittimet:
4-reikänappi (12 mm sävysävyyn värjätty).

3.10 Virkahousut, miesten

ASETUKSEN 507/2011 MUKAINEN VIRKAPUKU

Tuoteryhmä:
Toimistovaatetus / vierailuvaatetus

Mallinimi:
Virkahousut M

Kokolajitelma:
48, 50, 52, 54, 56, 58, 60, 62, 64 ja tilauksesta erikoiskoot. Tyypit: B1, C, C1 ja D.

Väri:
Tummansininen:
Pantone 19-4013TPX.

Hoito-ohje:

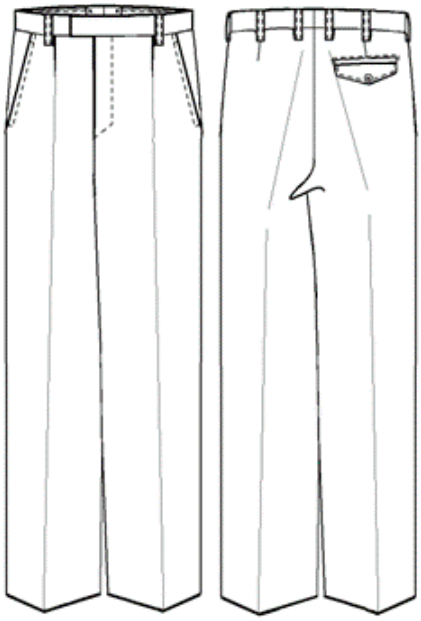

Materiaali:
Twill 4 (Nm 2/40),
villapolyesteri joustolla:
43 % WO, 55 % PES, 2 % EA.
Paino 300 g/m^2.
Kutistuvuus max. -3 %.
Hankauksenkesto ≥ 35 000 (kPa 9).
Pilliintyminen ≥ 4.
Värin valon- ja pesunkesto 4–5.

Vuori:
Antistaattinen, 100 % PES, palttina 50–60 g/m^2.

Taskupussit:
Musta, 50 % PES, 50 % CO
Paino 115 g/m^2.

Tukikangas:
Kudottu, liimattava tukikangas.

- Virkahousut ovat perinteiset yhden laskoksen suorat prässihousut. Edessä on vetoketju ja kaksi hakaskiinnikettä. Vyötärönauha on tukeva (jarrukumminauha) ja siinä on kahdeksan vyönlenkkiä. Etummaiset vyönlenkit ovat avolaskoksen sivupuolella, toiset sivusauman kohdalla takakappaleen puolella ja loput tasavälein takakappaleella. Takakappaleella on muotolaskokset. Keskellä takana on ympärysmitan säätövara. Tuotteessa on viistot avotaskut edessä ja takana läpällinen takatasku (nappikiinnitys). Tuote on vuoritettu polvisilkillä ja haarasuojalla. Lahkeensuussa on takakappaleella suojanauha.
- Valmistaja hankkii ommeltavat hoito-ohjeet sekä koko- ja materiaalikoostumusmerkit. Merkit kiinnitetään vyötärökaitaleen alareunaan vasemmalle puolelle.
- Tuotteeseen kiinnitetään riippulaput, joissa tuote- ja kokomerkintä.

Vyötärönauha:
Liukuestekuminauha (raita).

Kiinnittimet:
2x metallihakanen (nikkelivapaa).
4 mm spiraali vetoketju.
4 -reikänappi (15 mm, sävysävyyn värjätty).

Merkit:
Malli- ja materiaaliriippulaput kiinnitetään vasemman puoleiseen etuvyönlenkkiin.

3.11 Virkahousut, naisten

ASETUKSEN 507/2011 MUKAINEN VIRKAPUKU

Tuoteryhmä:
Toimistovaatetus / vierailuvaatetus

Mallinimi:
Virkahousut N

Kokolajitelma:
36, 38, 40, 42, 44, 46, 48 ja tilauksesta erikoiskoot.
Tyypit: C, C1 ja D.

Väri:
Tummansininen:
Pantone 19-4013TPX.

Hoito-ohje:

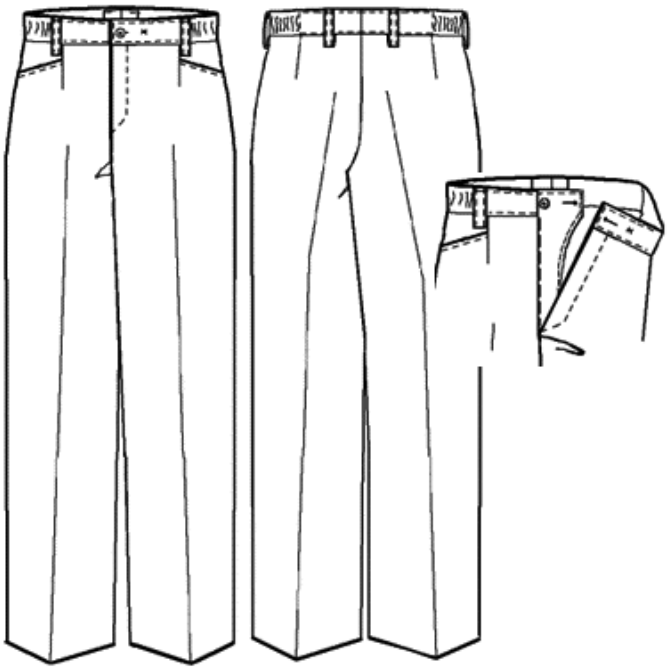

Materiaali:
Twill 4 (Nm 2/40),
villapolyesteri joustolla:
43 % WO, 55 % PES, 2 % EA.
Paino 300 g/m^2.
Kutistuvuus max. -3 %.
Hankauksenkesto ≥ 35 000 (kPa 9).
Pilliintyminen ≥ 4.
Värin valon- ja pesunkesto 4–5.

Vuori:
Antistaattinen, 100 % PES, palttina 50–60 g/m^2.

Taskupussit:
Musta, 50 % PES, 50 % CO
Paino 115 g/m^2.

Tukikangas:
Kudottu, liimattava tukikangas.

- Naisten mitoituksella valmistetut virkahousut ovat suoralinjaiset prässihousut. Edessä on vetoketju ja kaksi nappia. Vyötäröllä on sivuissa huomaamaton kuminauhajousto. Edessä ja takana on muotolaskokset. Vyötärökaitale on kantattu nauhalla ja siinä on 6–8 vyönlenkkiä. Koon 36–42 housuissa vyönlenkkejä on kuusi ja koon 44–48 housuissa kahdeksan. Etummaiset vyönlenkit ovat muotolaskosten sivupuolella, toiset sivusauman kohdalla takakappaleen puolella ja takimmaiset muotolaskosten KT puolella/ takakappaleella tasavälein. Keskellä takana on ympärysmitan säätövara. Tuotteessa on vaaka-avotaskut edessä. Tuote on vuoritettu polvisilkillä. Lahkeensuussa on takakappaleella suojanauha.
- Valmistaja hankkii ommeltavat hoito-ohjeet sekä koko- ja materiaalikoostumusmerkit. Merkit kiinnitetään vyötärökaitaleen alareunaan vasemmalle puolelle.
- Tuotteeseen kiinnitetään riippulaput, joissa tuote- ja kokomerkintä.

Kiinnittimet:
4-reikänappi (15 mm, sävysävyyn värjätty).
4 mm spiraali vetoketju.

Merkit:
Malli- ja materiaaliriippulaput kiinnitetään vasemman puoleiseen etuvyönlenkkiin.

3.12 Virkahame

ASETUKSEN 507/2011 MUKAINEN VIRKAPUKU

Tuoteryhmä:
Toimistovaatetus / vierailuvaatetus

Mallinimi:
Virkahame

Kokolajitelma:
36, 38, 40, 42, 44, 46, 48 ja tilauksesta erikoiskoot.
Tyypit: C, C1ja D.

Väri:
Tummansininen:
Pantone 19-4013TPX.

Hoito-ohje:

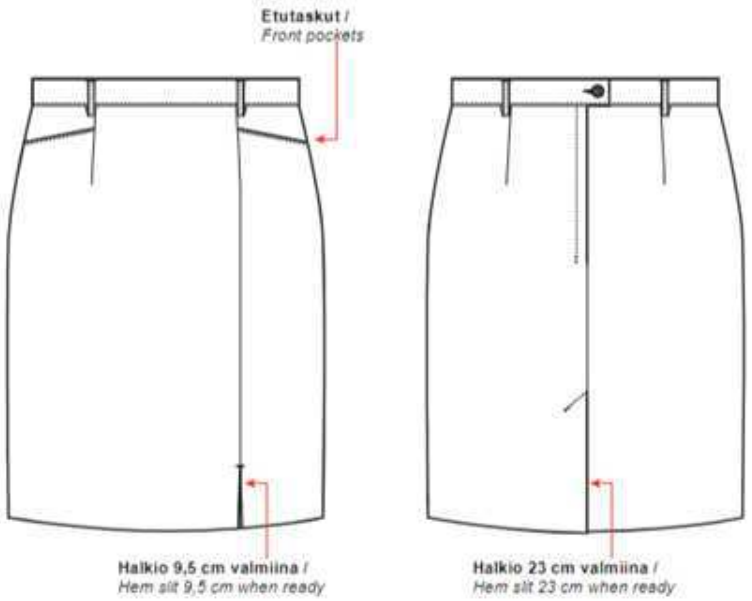

Materiaali:
Twill 4 (Nm 2/40),
villapolyesteri joustolla:
43 % WO, 55 % PES, 2 % EA.
Paino 300 g/m^2.
Kutistuvuus max. -3 %.
Hankauksenkesto ≥ 35 000 (kPa 9).
Pilliintyminen ≥ 4.
Värin valon- ja pesunkesto 4–5.

Vuori:
Antistaattinen, 100 % PES, palttina 50–60 g/m^2.

Taskupussit:
Musta, 50 % PES, 50 % CO
Paino 115 g/m^2.

Tukikangas:
Kudottu, liimattava tukikangas.

- Hame on suoralinjainen ja polvipituinen. Edessä ja takana on muotolaskokset. Edessä muotolaskoksen kohdalla on pitkittäisleikkaus ja avohalkio. Takasaumassa on vetoketjuhalkio ja yksi nappi, helmassa halkio. Vyötäröllä on neljä vyölenkkiä. Tuotteessa on vaaka- avotaskut edessä. Tuotteessa on puolivuori halkioon asti.
- Valmistaja hankkii ommeltavat hoito-ohjeet sekä koko- ja materiaalikoostumusmerkit. Merkit kiinnitetään vyötärökaitaleen alareunaan vasemmalle puolelle.
- Tuotteeseen kiinnitetään riippulaput, joissa tuote- ja kokomerkintä.

Kiinnittimet:
4-reikänappi (15 mm sävysävyyn värjätty).
4 mm spiraali vetoketju.

Merkit:
Malli- ja materiaaliriippulaput kiinnitetään vasemman puoleiseen etuvyönlenkkiin.

3.13 Lyhyt päällystakki, miesten

ASETUKSEN 507/2011 MUKAINEN VIRKAPUKU

Tuoteryhmä:
Toimistovaatetus / vierailuvaatetus

Mallinimi:
Lyhyt päällystakki miesten

Kokolajitelma:
48, 50, 52, 54, 56, 58, 60, 62, 64 ja tilauksesta erikoiskoot. Tyypit: C.

Väri:
Noen musta, matta.

Hoito-ohje:

ÄLÄ KÄYTÄ HUUHTELUAINETTA

Materiaali:
Twill, kevyesti mikrohiottu, bondattu trikooneuloksella:
100 % PES.
Paino 275 g/m^2.
Kutistuvuus max. -2 %.
Hankauksenkesto ≥ 50 000 (kPa 9).
Pilliintyminen ≥ 4.
Värin pesunkesto 4 ja valonkesto 4–5.

Tukikangas:
Kudottu, liimattava tukikangas.

- Lyhyt päällystakki on ¾ pituinen ja suoran mallinen. Edessä on vetoketjukiinnitys, jonka päällä on nappilista. Pystykaulus on muotoiltu ja kiinnittyy ylös asti. Takissa on avonaiset lantiotaskut ja vetoketjulla varustettu pystytasku. Sivusaumassa on painonappihalkiot. Hihan malli on laskettu hiha ja hihassa on keskisauma. Hihansuissa on tamppi ja säätöä varten kahdet napit sekä nappi etuhihan puolella. Nappeihin on mahdollista kiinnittää virka-asematunnuksilla varustettu hihansuun laatta.
- Tuotteeseen kiinnitetään riippulaput, joissa tuote- ja kokomerkintä.

Kiinnittimet:
Edessä 8 mm spiraali vetoketju ja 4 -reikäiset napit (22 mm)
Rintataskussa 6mm spiraaliketju.
Hihalaattoja varten 4 -reikäiset napit (18 mm).
Painonapit sivuhalkioissa.

Merkit:
Malli- ja materiaaliriippulaput kiinnitetään vasempaan hihaan.

3.14 Lyhyt päällystakki, miesten, sisäpuoli

ASETUKSEN 507/2011 MUKAINEN VIRKAPUKU

Tuoteryhmä:
Toimistovaatetus / vierailuvaatetus

Mallinimi:
Lyhyt päällystakki (sisäpuoli)

Kokolajitelma:
48, 50, 52, 54, 56, 58, 60, 62 ja 64. Tyypit: C.

Väri:
Noen musta, matta.
Tummapunainen:
Pantone 19-1557 TPX

Hoito-ohje:

ÄLÄ KÄYTÄ HUUHTELUAINETTA

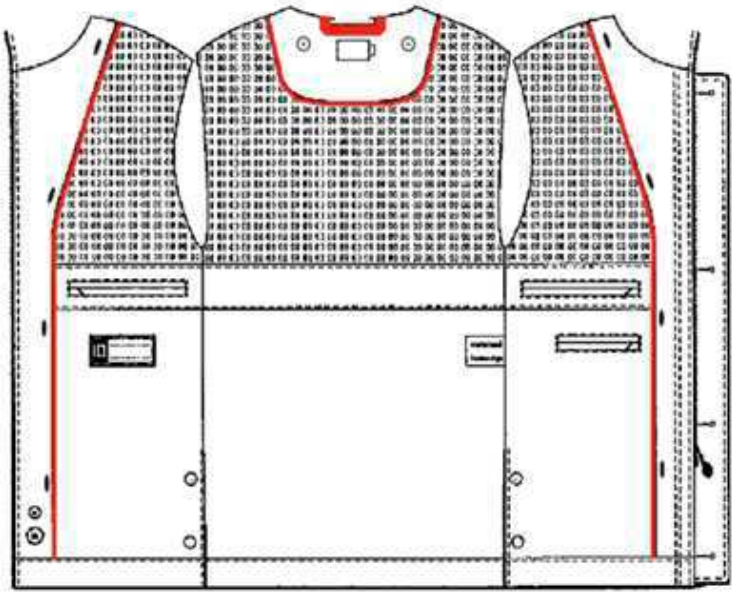

Vuori, yläosa:
100 % PES verkko.
Paino 70 g/m^2.

Vuori, alaosa:
Antistaattinen, 100 % PES, palttina 55–60 g/m^2 alaosassa tai sekoitemateriaali CO/PES.

Tere:
Tummanpunainen, kudottu tere, näkyvä osuus n. 2 mm.

- Lyhyen päällystakin vuori (sisäpuoli) on kaksiosainen. Yläosassa on kevyt hengittävä verkkovuori ja alaosassa palttinakangas. Vuorin keskiosassa on raita sävysävyyn. Takissa on yhteensä kolme vetoketjullista vaakapovitaskua. Helmassa on painonappikiinnitteiset halkiot molemmissa sivusaumoissa.
- Alavaran reunaa kiertää tummanpunainen tere. Niskassa tummanpunainen niskalenkki on kiinnitetty tukevasti.
- Alavarassa napinlävet 18 mm napeille ja niskassa sekä hihoissa 18 mm napit irtotikkivuoren kiinnitykseen.
- Alavaran helmaan kiinnitetään varanapit.
- Valmistaja hankkii ommeltavat hoito-ohjeet ja materiaalikoostumusmerkit, jotka kiinnitetään vasempaan sivusaumaan. Koko merkki kiinnitetään keskelle taakse niskaan. Valmistaja hankkii ja kiinnittää ID-merkin.

Kiinnittimet:
Povitaskuissa 4 mm spiraali vetoketjut..
Painonapit 4 kpl.
4 -reikäiset napit (18 mm ja 22 mm).

Merkit:
Lämpökiinnitettävä ID -merkki povitaskun alla oikealla.

3.15 Lyhyt päällystakki, naisten

ASETUKSEN 507/2011 MUKAINEN VIRKAPUKU

Tuoteryhmä:
Toimistovaatetus / vierailuvaatetus

Mallinimi:
Lyhyt päällystakki N

Kokolajitelma:
36, 38, 40, 42, 44, 48
ja tilauksesta erikoiskoot. Tyypit C.

Väri:
Noen musta, matta.

Hoito-ohje:

ÄLÄ KÄYTÄ HUUHTELUAINETTA

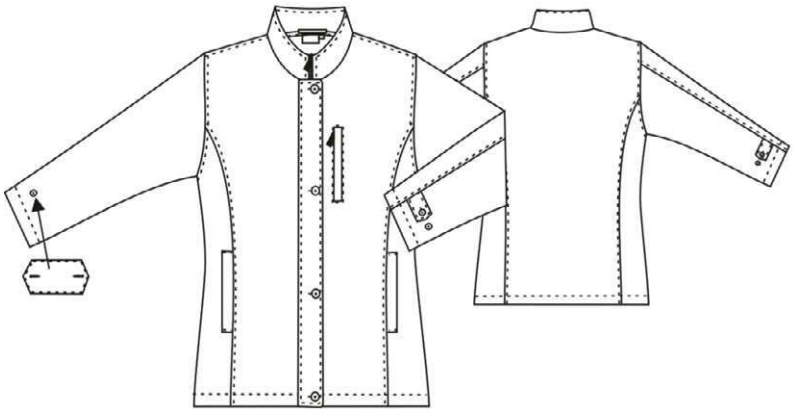

Materiaali:
Twill, kevyesti mikrohiottu, bondattu trikooneuloksella:
100 % PES.
Paino 275 g/m^2.
Kutistuvuus max. -2 %.
Hankauksenkesto ≥ 50 000 (kPa 9).
Pilliintyminen ≥ 4.
Värin pesunkesto 4 ja valonkesto 4–5.

Tukikangas:
Kudottu, liimattava tukikangas.

- Lyhyt päällystakki on 3/4-pituinen. Edessä on vetoketjukiinnitys, jonka päällä on nappilista. Pystykaulus kiinnittyy vetoketjulla ylös asti.
- Takissa on avoimet lantiotaskut ja vetoketjullinen pystytasku.
- Hihassa on muotosauma. Hihansuissa on tamppi ja säätöä varten kahdet napit sekä nappi etuhihan puolella. Nappeihin on mahdollista kiinnittää virka-asematunnuksilla varustettu hihansuun laatta.
- Tuotteeseen kiinnitetään riippulaput, joissa tuote- ja kokomerkintä.

Kiinnittimet:
Edessä 8 mm spiraali vetoketju ja 4 -reikäiset napit (22 mm).
Rintataskussa 6mm spiraaliketju.
Hihalaatoissa 4 -reikäiset napit (18 mm).
Painonapit sivuhalkioissa.

Merkit:
Malli- ja materiaaliriippulaput kiinnitetään vasempaan hihaan.

3.16 Lyhyt päällystakki, naisten, sisäpuoli

ASETUKSEN 507/2011 MUKAINEN VIRKAPUKU

Tuoteryhmä:
Toimistovaatetus / vierailuvaatetus

Mallinimi:
Lyhyt päällystakki (sisäpuoli) N

Kokolajitelma:
36, 38, 40, 42, 44, 48
ja tilauksesta erikoiskoot. Tyypit C.

Väri:
Noen musta, matta.
Tummapunainen:
Pantone 19-1557 TPX

Hoito-ohje:

ÄLÄ KÄYTÄ HUUHTELUAINETTA

Vuori, yläosa:
100 % PES verkko.
Paino 70 g/m^2.

Vuori, alaosa:
Antistaattinen, 100 % PES, palttina 50–60 g/m^2 alaosassa tai sekoitemateriaali CO/PES.

Tere:
Tummanpunainen, kudottu tere, näkyvä osuus
2 mm.

- Yläosassa on kevyt ja hengittävä verkkovuori ja alaosassa on palttinakangas.
- Oikealla kaksi povitaskua.
- Oikealla povitaskun alla on lämpökiinnitettävä ID-merkki.
- Alavaran reunassa on tummanpunainen tere. Niskassa on tummanpunainen ripustinlenkki. Alavaran helmaan kiinnitetään varanapit.
- Alavarassa napinlävet 18 mm napeille ja niskassa sekä hihoissa 18 mm napit irtotikkivuoren kiinnitykseen.
- Valmistaja hankkii ommeltavat hoito-ohjeet ja materiaalikoostumusmerkit, jotka/joka kiinnitetään vasempaan sivusaumaan. Kokomerkki kiinnitetään niskaan. Valmistaja hankkii ja kiinnittää ID-merkin.

Kiinnittimet:
Povitaskuissa 4 mm spiraali vetoketjut..
Painonapit 4 kpl.
4 -reikäiset napit (18 mm ja 22 mm).

Merkit:
Lämpökiinnitettävä ID -merkki povitaskun alla oikealla. Kiinnitettävä valmistajan toimesta.

3.17 Lyhyt päällystakki, irtovuori, miesten ja naisten

ASETUKSEN 507/2011 MUKAINEN VIRKAPUKU

Tuoteryhmä:
Toimistovaatetus / vierailuvaatetus

Mallinimi:
Lyhyt päällystakki,
Irtovuori M, malli16
Irtovuori N, malli16

Kokolajitelma:
Lyhyen päällystakin mukaan miesten ja naisten koot.

Väri:
Noen musta.

Hoito-ohje:

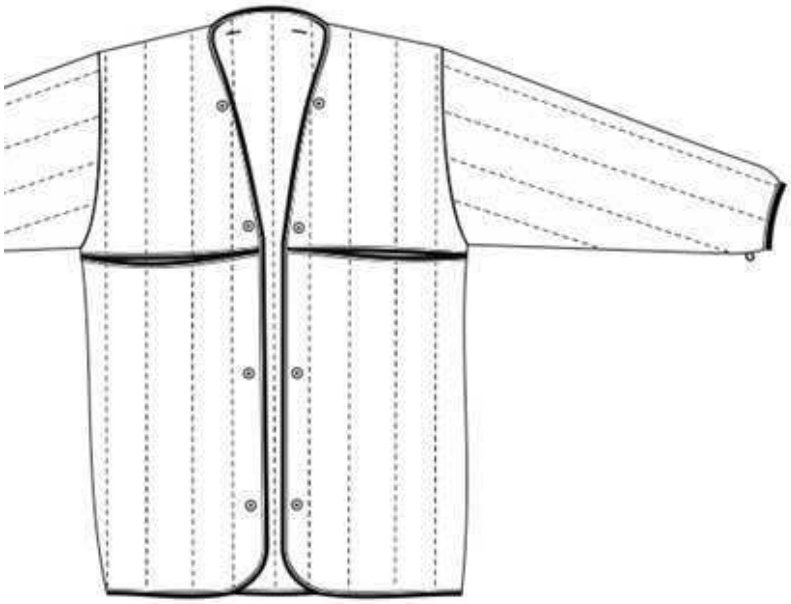

Materiaali:
materiaali päälli- ja sisäpuoli:
Antistaattinen,
100 % PES.
Paino 50–60 g/m^2
(50/110 DTEX).

Vanu:
100 % PES,
100 g lämpövanu, pystytikkaus noin 5–7 cm välein.
RCT 0,34 m^{2}K/W
CLO 2,17 (RCT/ 1,55)

Kantti:
100 % PES loimineulos,
Charmouse kanttaus.

- Irtovuori on pystytikattu noin 5–7 cm välein. Vuorimateriaali on molemmin puolin ja sisällä on kevyt vanu. Vuoressa on aukot lyhyen päällystakin povitaskuille. Vuoren reunat on kantattu n.8 mm leveällä kevyellä kantilla. Vuori kiinnittyy päällystakin alavaraan napeilla ja hihansuihin joustavin lenkein. Kiinnityspisteet takeissa määriteltävä valmistajan kanssa.
- Valmistaja hankkii ommeltavat hoito-ohjeet sekä koko- ja materiaalikoostumusmerkit, jotka kiinnitetään vasempaan sivusaumaan.
- Tuotteeseen kiinnitetään riippulaput, joissa tuote- ja kokomerkintä.

Kiinnittimet:
2 -reikäiset napit (18 mm).

Merkit:
Hoito-ohje sekä koko- ja materiaalikoostumusmerkit ommellaan irtovuorin vasempaan sivusaumaan.

3.18 Kenttälakki

ASETUKSEN 507/2011 MUKAINEN VIRKAPUKU	Tuoteryhmä: Toimistovaatetus	Mallinimi: Kenttälakki
Kokolajitelma: 56, 57, 58, 59, 60, 61, 62	Väri: Tummansininen, matta.	Hoito-ohje:

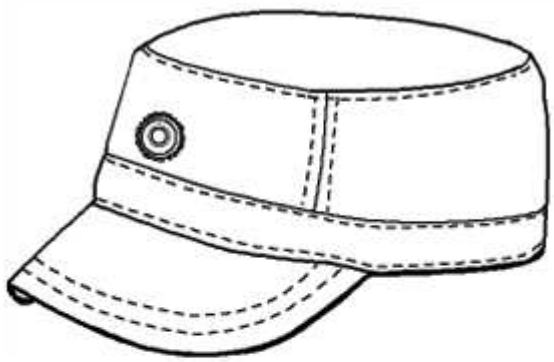

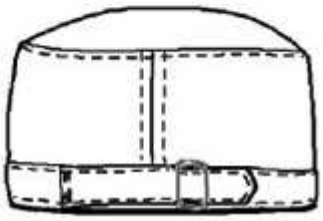

Tuotteesta ei ole kaavoja.

Materiaali:
Twill 4 (Nm 2/40),
villapolyesteri joustolla:
43 % WO, 55 % PES, 2 % EA.
Paino 300 g/m^2.
Kutistuvuus max. -3 %.
Hankauksenkesto ≥ 35 000 (kPa 9).
Pilliintyminen ≥ 4.
Värin valon- ja pesunkesto 4–5.

Vuori:
Charmeuse loimineulos:
100 % PES . Paino 110g/m^2.

Tukikangas:
Kudottu, liimattava tukikangas. Edessä paksu tukikangas tai kovike.

- Kenttälakki (kesämalli) on ryhdikäs, vuorellinen lakki. Muodoltaan lakki on soikea, edestä matalampi ja takaa syvempi. Alareunaa kiertää kaitale ja muotoa saadaan kolmella pystysaumalla. Lippa on viistosti alaspäin, lipan pituus on keskeltä edestä 5,5 cm. Päähineen ympärysmittaa voidaan säätää liukusoljella.
- Lakin keskellä edessä on pieni napinläpi päällisessä, johon kokardi voidaan kiinnittää (piirroksessa kokardi).
- Valmistaja hankkii ommeltavat hoito-ohjeet sekä koko- ja materiaalikoostumusmerkit, jotka kiinnitetään keskitakasaumaan. Valmistaja hankkii ja kiinnittää ID-merkin.
- Tuotteeseen kiinnitetään riippulaput, joissa tuote- ja kokomerkintä.

Kiinnittimet:
Tumma, metallinen liukulukko.

Merkit:
Lämpökiinnitettävä ID -merkki vuorin pohjassa.
Virkaryhmän kokardin paikka keskellä edessä. Käyttäjä hankkii kokardin.

3.19 Solmio ja solmukeliina

ASETUKSEN 507/2011 MUKAINEN VIRKAPUKU

Tuoteryhmä:
Toimistovaatetus / vierailuvaatetus

Mallinimi:
Solmio M
Solmukeliina N

Kokolajitelma:
Miehet: 50 ja 55 cm.
Naiset: yksi koko.

Väri:
Tummansininen:
Pantone 19-4013TPX

Hoito-ohje:

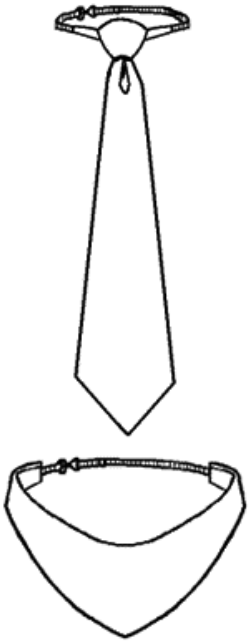

Materiaali :
Palttina,
villapolyesteri sekoite:
45 % WO, 55 % PES.
Paino 200 g/m^2.
Värin valon- ja pesunkesto 4–5.

Tukikangas:
Kudottu tukikangas tai vastaava kovike.

- Miehillä on valmiiksi sidottu turvasolmio. Solmion leveys on 75 85 mm ja solmiota on kahta eri pituutta (50 cm tai 55 cm). Turvasolmio kiinnittyy muovisella pistolukolla. Ympärysmittaa voi säätää kuminauhasta.
- Naisilla on kolmion mallinen solmukeliina. Solmukeliinan korkeus on keskeltä edestä 65 mm ja se kiinnittyy muovisella pistolukolla lenkkiin. Ympärysmittaa voi säätää kuminauhasta.
- Valmistaja hankkii hoito-ohjeet, materiaalikoostumus- ja kokomerkit, jotka kiinnitetään solmion ja solmukeliinan taakse.

Kiinnittimet:
Kuminauha (6 mm):
miehet 18 cm ja
naiset 15 cm + 1,5 cm lenkki.
Muovinen pistolukko 10mm.

4 Vierailu- ja juhlavaatetus

Vierailuvaatetukseen kuuluvat:

- Virkahousut (naisten ja miesten mallit, yhteiskäytössä toimistovaatetuksen kanssa)
- Virkahame (yhteiskäytössä toimistovaatetuksen kanssa)
- Virkapaita pitkähihainen (naisten ja miesten mallit, yhteiskäytössä toimistovaatetuksen kanssa)
- Virkapaita lyhythihainen (naisten ja miesten mallit, yhteiskäytössä toimistovaatetuksen kanssa)
- Virkatakki (naisten ja miesten mallit, yhteiskäytössä juhlavaatetuksen kanssa)
- Virkalakki (yhteiskäytössä juhlavaatetuksen kanssa)
- Turkislakki

Juhlavaatetukseen kuuluvat:

- Juhlapaita
- Juhlahousut
- Juhlahame
- Pitkä päällystakki (naisten ja miesten malli)
- Juhlasolmio ja juhlasolmukeliina
- Juhlavyö

4.1 Virkatakki, miesten

ASETUKSEN 507/2011 MUKAINEN VIRKAPUKU

Tuoteryhmä:
Vierailuvaatetus / juhlavaatetus

Mallinimi:
Virkatakki miesten

Kokolajitelma:
48, 50, 52, 54, 56, 58, 60, 62, 64 ja tilauksesta erikoiskoot. Tyypit: B1, C, C1 ja D.

Väri:
Tummansininen:
Pantone 19-4013TPX.

Hoito-ohje:

Materiaali:
Twill 4 (Nm 2/40),
villapolyesteri joustolla:
43 % WO, 55 % PES, 2 % EA.
Paino 300 g/m^2.
Kutistuvuus max. -3 %.
Hankauksenkesto ≥ 35 000 (kPa 9).
Pilliintyminen ≥ 4.
Värin valon- ja pesunkesto 4–5.

Tukikangas:
Kudottu, liimattava tukikangas, rintaliina.

HUOM! olkapolettien kärjen siirto 5 mm eteenpäin

- Virkatakki on vartalonmyötäinen ja lantiopituinen. Edessä on neljä isoa Feeniks -nappia. Tuotteessa on herrainkaulus ja kiinteät olkapoletit. Leikkaussaumat antavat tuotteelle muotoa. Lantiolla on läpälliset napinläpitaskut ja niissä on isot Feeniks -napit. Hiha on kahden kappaleen istutettu hiha ja hihansuussa on 9 cm leveä mansetti. Mansetin halkiossa on kolme pientä Feeniks -nappia. Ryhdikkyyttä tuotteelle antavat olkatoppaukset. Varanapit ovat riippulapun ohessa.
- Tuote ripustetaan vaateripustimeen ja pakataan läpinäkyvään muovipussiin.

Kiinnittimet:
Edessä ja taskuissa 23 mm Feeniks -napit (kulta).
Hihansuissa 17 mm Feeniks -napit (kulta).

Merkit:
Malli- ja materiaaliriippulaput kiinnitetään vasempaan hihaan.

4.2 Virkatakki, miesten, sisäpuoli

ASETUKSEN 507/2011 MUKAINEN VIRKAPUKU

Tuoteryhmä:
Vierailuvaatetus / juhlavaatetus

Mallinimi:
Virkatakki M (sisäpuoli)

Kokolajitelma:
48, 50, 52, 54, 56, 58, 60, 62, 64 ja tilauksesta erikoiskoot. Tyypit: B1, C, C1 ja D.

Väri:
Tummansininen:
Pantone 19-4013TPX.
Tummapunainen:
Pantone 19-1557 TPX.

Hoito-ohje:

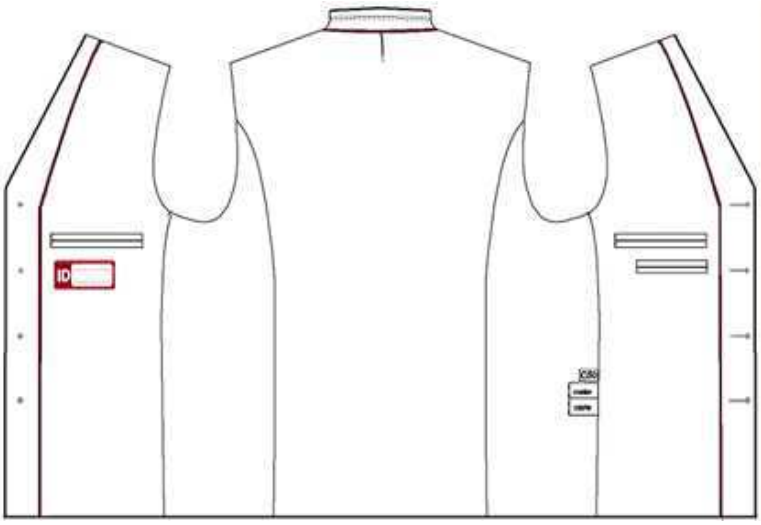

Vuori:
Antistaattinen,
100 % PES palttina.
Paino 50–60 g/m^2
(50/110 DTEX).

- Virkatakki on vuoritettu. Vuorin ja alavaran yhdistävässä saumassa on tummanpunainen kapea tere. Miesten virkatakin vuorissa on molemmin puolin povitaskut: napinläpien puolella kaksi ja nappien puolella yksi avonainen napinläpipovitasku. ID -merkki lämpökiinnitetään povitaskun alle. Valmistaja hankkii ja kiinnittää ID-merkin.
- Valmistaja hankkii ommeltavat hoito-ohjeet sekä koko- ja materiaalikoostumusmerkit, jotka kiinnitetään vuorin vasempaan sivusaumaan.

Tere:
Tummanpunainen
kudottu tere, näkyvä osuus
2 mm.

Merkit:
Lämpökiinnitettävä ID -merkki povitaskun alla.
Hoito-ohje sekä koko- ja materiaalikoostumusmerkit ommellaan vuorin vasempaan sivusaumaan.

4.3 Virkatakki, naisten

ASETUKSEN 507/2011 MUKAINEN VIRKAPUKU

Tuoteryhmä:
Vierailuvaatetus / juhlavaatetus

Mallinimi:
Virkatakki naisten

Kokolajitelma:
36, 38, 40, 42, 44, 46, 48 ja tilauksesta erikoiskoot.
Tyypit: C, C1 ja D.

Väri:
Tummansininen:
Pantone 19-4013TPX.

Hoito-ohje:

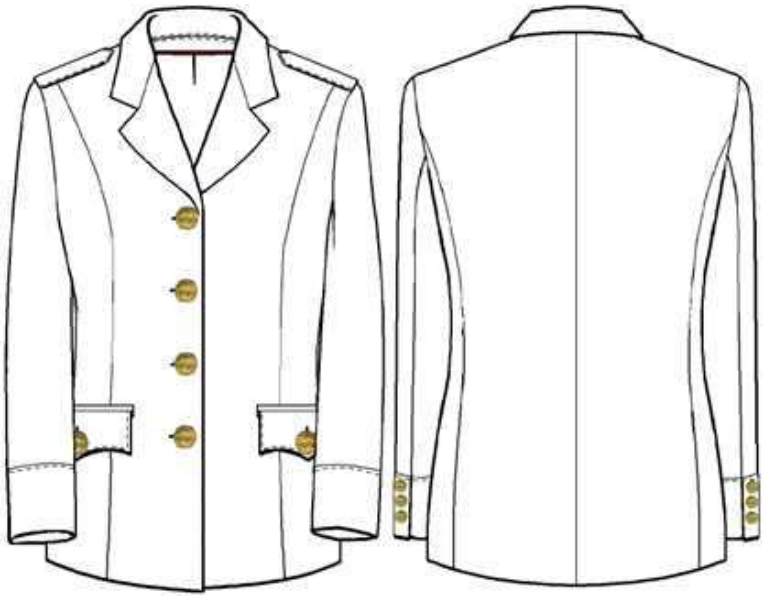

Materiaali:
Twill 4 (Nm 2/40),
villapolyesteri joustolla:
43 % WO, 55 % PES, 2 % EA.
Paino 300 g/m^2.
Kutistuvuus max. -3 %.
Hankauksenkesto ≥ 35 000 (kPa 9).
Pilliintyminen ≥ 4.
Värin valon- ja pesunkesto 4–5.

Tukikangas:
Kudottu, liimattava tukikangas.

- Naisten mitoituksen mukaan tehty virkatakki on vartalonmyötäinen ja lantiopituinen. Edessä on neljä isoa Feeniks -nappia. Tuotteessa on herrainkaulus ja kiinteät olkapoletit. Leikkaussaumat antavat tuotteelle muotoa. Lantiolla on läpälliset napinläpitaskut ja niissä on isot Feeniks -napit. Hiha on kahden kappaleen istutettu hiha ja hihansuussa on 9 cm leveä mansetti. Mansetin halkiossa on kolme pientä Feeniks -nappia. Ryhdikkyyttä tuotteelle antavat olkatoppaukset. Varanapit ovat riippulapun ohessa.
- Tuote ripustetaan vaateripustimeen ja pakataan läpinäkyvään muovipussiin.

Kiinnittimet:
Lisätty
Edessä ja taskuissa 23 mm Feeniks -napit (kulta).
Hihansuissa 17 mm Feeniks -napit (kulta).

Merkit:
Malli- ja materiaali- riippulaput kiinnitetään vasempaan hihaan.

4.4 Virkatakki, naisten, sisäpuoli

ASETUKSEN 507/2011 MUKAINEN VIRKAPUKU

Tuoteryhmä:
Vierailuvaatetus / juhlavaatetus

Mallinimi:
Virkatakki N (sisäpuoli)

Kokolajitelma:
36, 38, 40, 42, 44, 46, 48 ja tilauksesta erikoiskoot.
Tyypit: C, C1 ja D.

Väri:
Tummansininen:
Pantone 19-4013TPX.
Tummanpunainen:
Pantone 19-1557 TPX.

Hoito-ohje:

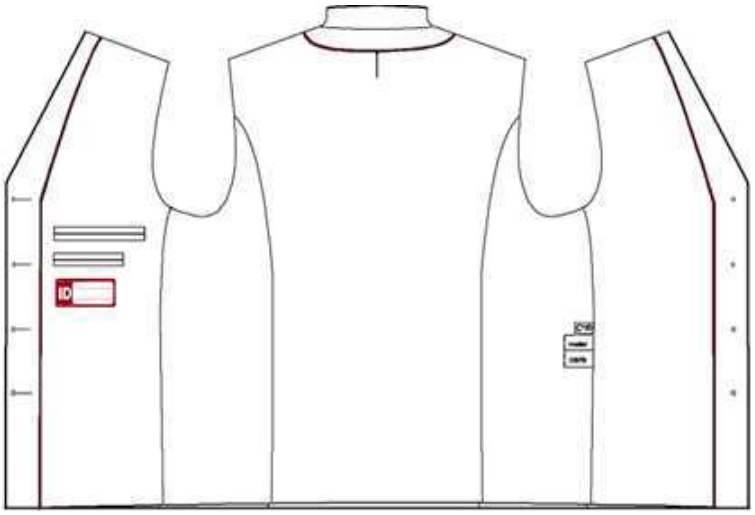

Vuori:
Antistaattinen,
100 % PES palttina.
Paino 50–60 g/m^2
(50/110 DTEX).

- Virkatakki on vuoritettu. Vuorin ja alavaran yhdistävässä saumassa on tummanpunainen kapea tere. Naisten virkatakin vuorissa on napinläpien puolella kaksi päällekkäistä napinläpipovitaskua. ID- merkki lämpökiinnitetään povitaskujen alle. Valmistaja hankkii ja kiinnittää ID-merkin.
- Valmistaja hankkii ommeltavat hoito-ohjeet sekä koko- ja materiaalikoostumusmerkit, jotka kiinnitetään vuorin vasempaan sivusaumaan.

Tere:
Tummanpunainen
kudottu tere, näkyvä osuus
2 mm.

Merkit:
Lämpökiinnitettävä ID -merkki povitaskun alla.
Hoito-ohje sekä koko- ja materiaalikoostumusmerkit ommellaan vuorin vasempaan sivusaumaan.

4.5 Juhlapaita, miesten

ASETUKSEN 507/2011 MUKAINEN VIRKAPUKU

Tuoteryhmä:
Juhlavaatetus

Mallinimi:
Juhlapaita miesten

Kokolajitelma:
37/38, 39/40, 41/42, 43/44, 45/46, 47/48 ja tilauksesta erikoiskoot.

Väri:
Optinen valkoinen.

Hoito-ohje:

Materiaali:
Pique cotele kangas,
76 dtex 36 brins (Nm 1/50),
puuvillapolyesteri sekoite:
60 % CO, 40 % PES.
Paino 115 g/m^2.
Kutistuvuus max. -2 %.

Tukikangas:
Kudottu, liimattava tukikangas.

- Miehille valmistettu juhlapaita on perinteinen kaarrokkeellinen kauluspaita pitkällä hihalla. Edessä on piilotettu nappilista ja näkyvät napit ovat juhlavan helmiäispintaiset. English cutaway kaulusmalli on tuettu tukikankaalla ja tikulla. Hihansuussa on listahalkio ja kalvosin, jossa on kaksi nappia ja napinlävet myös kalvosinnapeille. Helma on takaa pidennetty.
- Varanappi on helmassa.
- Valmistaja hankkii ommeltavat hoito-ohjeet ja materiaalikoostumusmerkit, jotka kiinnitetään vasempaan sivusaumaan. Kokomerkki kiinnitetään keskelle taakse niskaan.
- Tuote pakataan yksittäin läpinäkyvään muovipussiin, jossa näkyvät malli ja koko (M/N).

Kiinnittimet:
4 -reikänappi (11 mm, helmiäispinta sävysävyyn).

4.6 Juhalapaita, naisten

ASETUKSEN 507/2011 MUKAINEN VIRKAPUKU	Tuoteryhmä: Juhlavaatetus	Mallinimi: Juhlapaita naisten
Kokolajitelma: 36, 38, 40, 42, 44, 46, 48 ja tilauksena erikoiskoot	**Väri:** Optinen valkoinen.	**Hoito-ohje:**

Materiaali 1:
Pique cotele kangas,
76 dtex 36 brins (Nm 1/50),
puuvillapolyesteri sekoite:
60 % CO, 40 % PES.
Paino 115 g/m^2.
Kutistuvuus max. -2 %.

Tukikangas:
Kudottu, liimattava tukikangas.

- Naisten mitoituksella valmistettu juhlapaita on perinteinen kaarrokkeellinen kauluspaita pitkällä hihalla. Edessä on piilotettu nappilista ja näkyvät napit ovat juhlavan helmiäispintaiset. English cutaway kaulusmalli on tuettu tukikankaalla ja tikulla. Hihansuussa on listahalkio ja kalvosin, jossa on kaksi nappia ja napinlävet myös kalvosinnapeille. Helma on takaa pidennetty. Varanappi on helmassa.
- Valmistaja hankkii ommeltavat hoito-ohjeet ja materiaalikoostumusmerkit, jotka kiinnitetään vasempaan sivusaumaan. Kokomerkki kiinnitetään keskelle taakse niskaan.
- Tuote pakataan yksittäin läpinäkyvään muovipussiin, jossa näkyvät malli ja koko (M/N).

Kiinnittimet:
4 -reikänappi (11 mm, helmiäispinta sävysävyyn).

4.7 Juhlahousut, miesten

ASETUKSEN 507/2011 MUKAINEN VIRKAPUKU

Tuoteryhmä:
Juhlavaatetus

Mallinimi:
Juhlahousut miesten

Kokolajitelma:
48, 50, 52, 54, 56, 58, 60, 62, 64 ja tilauksesta erikoiskoot. Tyypit: B1, C, C1 ja D.

Väri:
Tummansininen:
Pantone 19-4013TPX.
Tummapunainen:
Pantone 19-1557TPX.

Hoito-ohje:

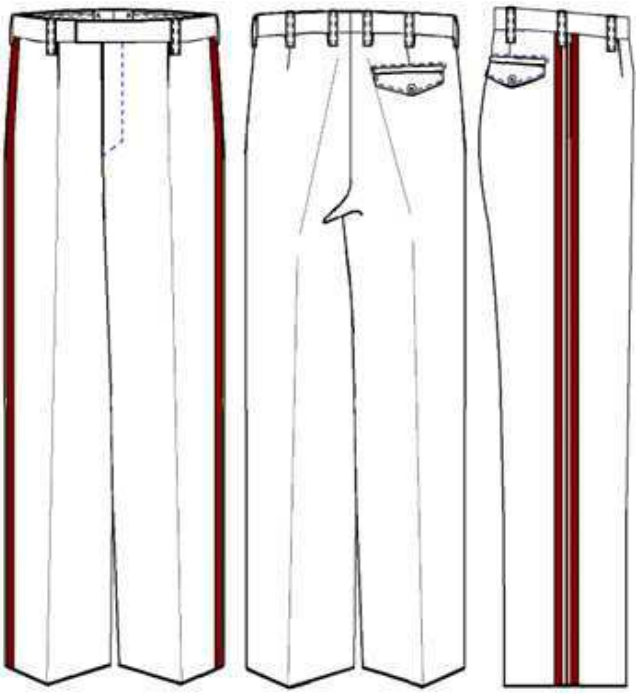

Materiaali:
Twill 4 (Nm 2/40),
villapolyesteri joustolla:
43 % WO, 55 % PES, 2 % EA.
Paino 300 g/m^2.
Kutistuvuus max. -3 %.
Hankauksenkesto ≥ 35 000 (kPa 9).
Pilliintyminen ≥ 4.
Värin valon- ja pesunkesto 4–5.

Vuori:
Antistaattinen,
100 % PES palttina.
Paino 50–60 g/m^2
(50/110 DTEX).
Vyötärönauha:
Liukuestekuminauha (raita).

Tukikangas:
Kudottu, liimattava tukikangas.

- Juhlahousut ovat perinteiset yhden laskoksen suorat housut. Housun sivusaumoissa on tummanpunaisen tereen lisäksi kaksi revääri -nauhaa. Edessä on vetoketju ja kaksi hakaskiinnikettä. Vyötärönauha on tukeva ja siinä on kahdeksan vyönlenkkiä. Keskellä takana on ympärysmitan säätövaraa. Tuotteessa on sivusaumaan upotetut avotaskut edessä ja takana läpällinen takatasku (nappikiinnitys). Housuissa on haara- ja polvisilkit. Lahkeensuussa on takakappaleella suojanauha.
- Valmistaja hankkii ommeltavat hoito-ohjeet sekä koko- ja materiaalikoostumusmerkit. Merkit kiinnitetään vyötärökaitaleen alareunaan vasemmalle puolelle.
- Tuotteeseen kiinnitetään riippulaput, joissa tuote- ja kokomerkintä.

Revääri-nauha:
Tummanpunainen, kreppipintainen 10 mm nauha.

Tere:
Tummanpunainen, kudottu tere, näkyvä osuus 2 mm.

Kiinnittimet:
2 x metallihakanen (nikkelivapaa). 4 mm spiraali vetoketju.
4 -reikänappi (15 mm, sävysävyyn värjätty).

Merkit:
Malli- ja materiaaliriippulaput kiinnitetään vasemman puoleiseen etuvyönlenkkiin.

4.8 Juhlahame, naisten

ASETUKSEN 507/2011 MUKAINEN VIRKAPUKU

Tuoteryhmä:
Juhlavaatetus

Mallinimi:
Juhlahame naisten

Kokolajitelma:
36, 38, 40, 42, 44, 46, 48 ja tilauksesta erikoiskoot.
Tyypit: C, C1 ja D.

Väri:
Tummansininen:
Pantone 19-4013TPX.
Tummapunainen:
Pantone 19-1557TPX

Hoito-ohje:

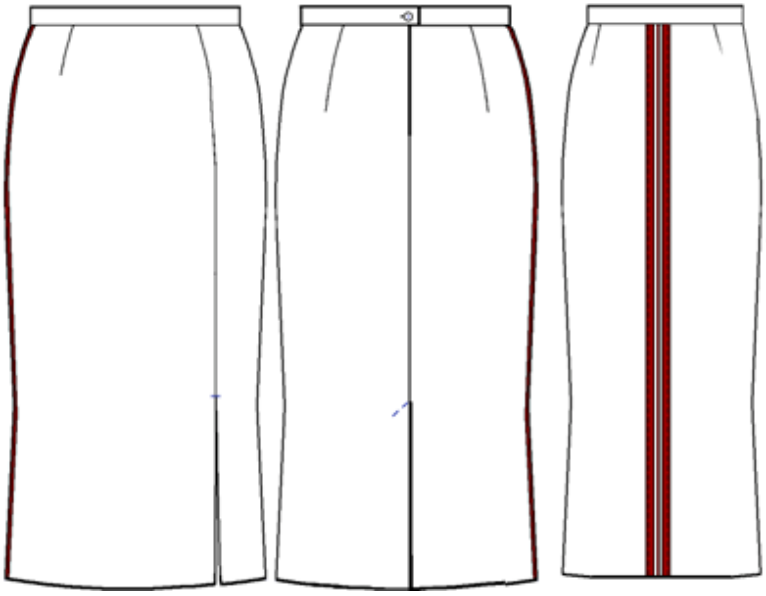

Materiaali:
Twill 4 (Nm 2/40),
villapolyesteri joustolla:
43 % WO, 55 % PES, 2 % EA.
Paino 300 g/m^2.
Kutistuvuus max. -3 %.
Hankauksenkesto ≥ 35 000 (kPa 9).
Pilliintyminen ≥ 4.
Värin valon- ja pesunkesto 4–5.

Vuori:
Antistaattinen,
100 % PES palttina.
Paino 50–60 g/m^2
(50/110 DTEX).

Tukikangas:
Kudottu, liimattava tukikangas.

- Juhlahame on trumpettimallinen ja nilkkapituinen. Hameen oikeassa sivusaumassa on tummanpunaisen tereen lisäksi kaksi reväärit -nauhaa. Edessä ja takana on muotolaskokset. Edessä muotolaskoksen kohdalla on pitkittäisleikkaus ja avohalkio. Takana on piilovetoketju ja yksi nappi sekä peitetty halkio. Vyötärökaitale on valmistettu perinteisesti. Tuote on vuoritettu halkioon asti.
- Valmistaja hankkii ommeltavat hoito-ohjeet sekä koko- ja materiaalikoostumusmerkit. Merkit kiinnitetään vyötärökaitaleen alareunaan vasemmalle puolelle.
- Tuotteeseen kiinnitetään riippulaput, joissa tuote- ja kokomerkintä.

Reväärit-nauha:
Tummanpunainen, kreppipintainen
10 mm nauha.

Tere:
Tummanpunainen kudottu tere, näkyvä osuus 2 mm.

Kiinnittimet:
4 -reikänappi (15 mm, sävysävyyn värjätty).
4 mm spiraali vetoketju.

Merkit:
Malli- ja materiaaliriippulaput kiinnitetään vyötärökaitaleen etuvasemmalle.

4.9 Pitkä päällystakki, miesten

ASETUKSEN 507/2011 MUKAINEN VIRKAPUKU

Tuoteryhmä:
Juhlavaatetus

Mallinimi:
Pitkä päällystakki M

Kokolajitelma:
48, 50, 52, 54, 56, 58, 60, 62 ja 64 Tyypit: B1, C, C1 ja D.

Väri:
Tummansininen:
Pantone 19-4013TPX.

Hoito-ohje:

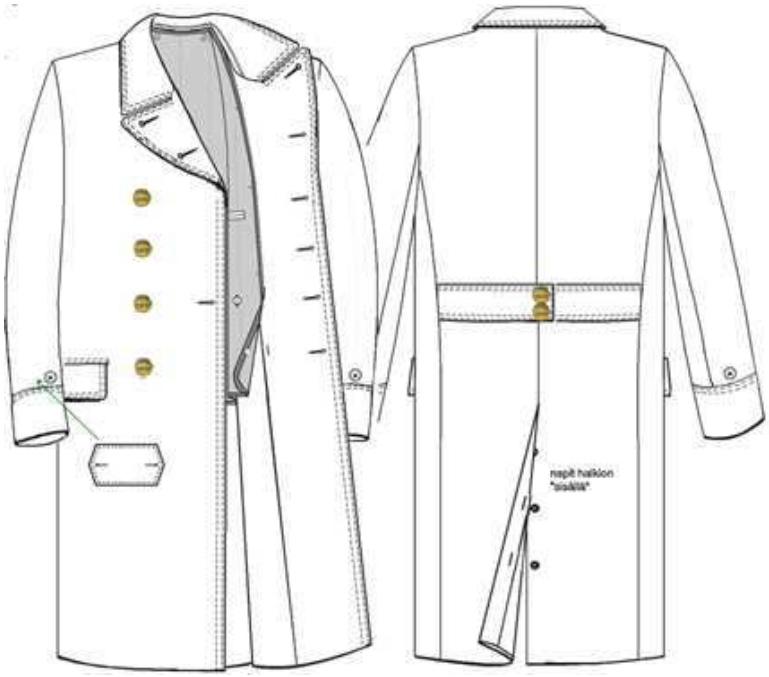

Materiaali:
Diagonal (Nm 2/50),
villapolyesteri sekoite:
45 % WO, 55 % PES.
Paino 290 g/m^2.
Kutistuvuus max. -3 %.
Hankauksenkesto ≥25 000 (kPa 9).
Pilliintyminen ≥ 4.
Värin valon- ja
pesunkesto 4–5.

Vuori:
Antistaattinen,
100 % PES palttina.
Paino 50–60 g/m^2
(50/110 DTEX).

Irtovuori:
Tikattu antistaattinen 100 % PES palttina,
100 g lämpövanulla. Voi olla musta.

Tukikangas:
Kudottu, liimattava tukikangas.

- Päällystakki on vartalonmyötäinen ja pohjepituinen. Edessä on seitsemän paria isoja Feeniks -nappeja. Tuotteessa on leveä herrainkaulus. Leikkaussaumat antavat tuotteelle muotoa. Lantiolla on läpälliset taskut. Hiha on kahden kappaleen istutettu hiha ja hihansuussa on 9 cm leveä mansetti. Takana on vyötärötamppi, jossa on kaksi Feeniks -nappia. Helmassa on nappikiinnitteinen takahalkio. Ryhdikkyyttä tuotteelle antavat olkatoppaukset. Varanapit ovat riippulapun ohessa. Valmistaja hankkii ja kiinnittää ID-merkin.
- Takkiin kuuluu ohut, hihaton, lantiopituinen, tikattu irtovuori, joka kiinnittyy takkiin napeilla.
- Valmistaja hankkii ommeltavat hoito-ohjeet ja materiaalikoostumusmerkit, jotka kiinnitetään vasempaan sivusaumaan. Kokomerkki kiinnitetään keskelle taakse niskaan.
- Hihansuun laatat hankitaan erikseen.
- Tuote ripustetaan vaateripustimeen ja pakataan läpinäkyvään muovipussiin.

Kiinnittimet:
Edessä ja takana 23 mm Feeniks -napit (kulta).
Hihansuun laatoissa ja takahalkiossa 4 -reikäiset napit (17 mm).
Irtovuoren kiinnitykseen
2 -reikäiset napit (17 mm).

Merkit:
Lämpökiinnitettävä ID -merkki povitaskun alla.
Malli- ja materiaalikohtaiset riippulaput kiinnitetään vasempaan hihaan.

4.10 Pitkä päällystakki, naisten

ASETUKSEN 507/2011 MUKAINEN VIRKAPUKU

Tuoteryhmä:
Juhlavaatetus

Mallinimi:
Pitkä päällystakki N

Kokolajitelma:
36, 38, 40, 42, 44, 46 ja 48.
Tyypit: B1, C, C1 ja D.

Väri:
Tummansininen:
Pantone 19-4013TPX

Hoito-ohje:

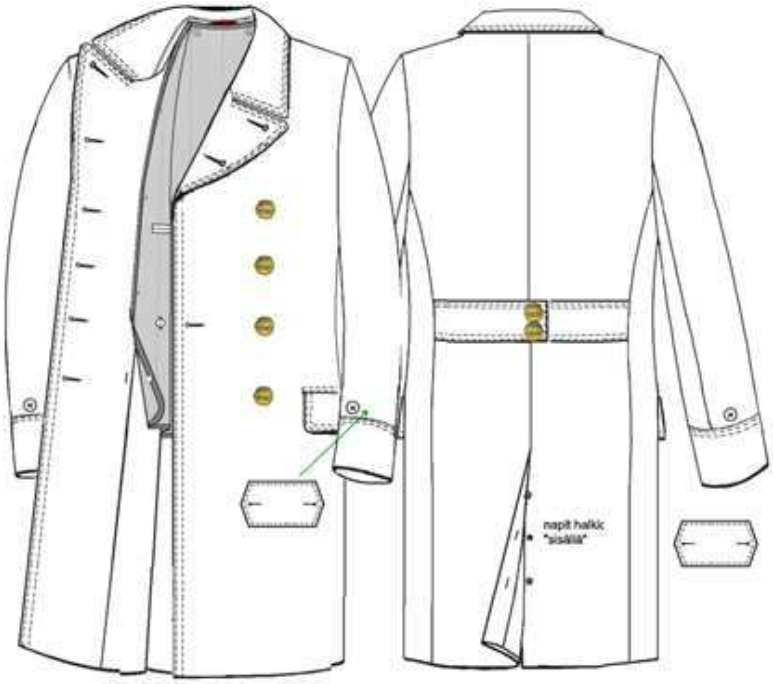

Materiaali:
Diagonal (Nm 2/50),
villapolyesteri sekoite:
45 % WO, 55 % PES.
Paino 315 g/m^2.
Kutistuvuus max. -3 %.
Hankauksenkesto ≥ 25 000 (kPa 9).
Pilliintyminen ≥ 4.
Värin valon- ja
pesunkesto 4–5.

Vuori:
Antistaattinen,
100 % PES palttina.
Paino 57 g/m^2
(50/110 DTEX).

Irtovuori:
Tikattu antistaattinen 100 %, PES palttina,
100 g lämpövanulla. Voi olla musta.

Tukikangas:
Kudottu, liimattava tukikangas.

- Naisten päällystakki on vartalonmyötäinen ja pohje-pituinen. Edessä on seitsemän paria isoja Feeniks -nappeja. Tuotteessa on leveä herrainkaulus. Leikkaussaumat antavat tuotteelle muotoa. Lantiolla on läpälliset taskut. Hiha on kahden kappaleen istutettu hiha ja hihansuussa on 9 cm leveä mansetti. Hihansuun laatat (2 kpl) hankitaan erikseen. Takana on vyötärötamppi, jossa on kaksi Feeniks -nappia. Helmassa on nappikiinnitteinen takahalkio. Ryhdikkyyttä tuotteelle antavat olkatoppaukset. Varanapit ovat riippulapun ohessa.
- Takkiin kuuluu ohut, hihaton, lantiopituinen, tikattu irtovuori, joka kiinnittyy takkiin napeilla.
- Valmistaja hankkii ommeltavat hoito-ohjeet ja materiaalikoostumusmerkit, jotka kiinnitetään vasempaan sivusaumaan. Valmistaja hankkii ja kiinnittää ID-merkin. Kokomerkki kiinnitetään keskelle taakse niskaan. Tuote ripustetaan vaateripustimeen ja pakataan läpinäkyvään muovipussiin.

Kiinnittimet:
Edessä ja takana 23 mm Feeniks -napit (kulta).
Hihansuun laatoissa ja takahalkiossa 4 -reikäiset napit (17 mm).
Irtovuoren kiinnitykseen
2 -reikäiset napit (17 mm).

Merkit:
Lämpökiinnitettävä ID -merkki povitaskun alla.
Malli- ja materiaalikohtaiset riippulaput kiinnitetään vasempaan hihaan.

4.11 Virkalakki

ASETUKSEN 507/2011 MUKAINEN VIRKAPUKU

Tuoteryhmä:
Vierailuvaatetus / juhlavaatetus

Mallinimi:
Virkalakki

Kokolajitelma:
56, 57, 58, 59, 60, 61 ja 62.

Väri:
Tummansininen:
Pantone 19-4013TPX.
Musta paarrenauha ja lippa.

Hoito-ohje:

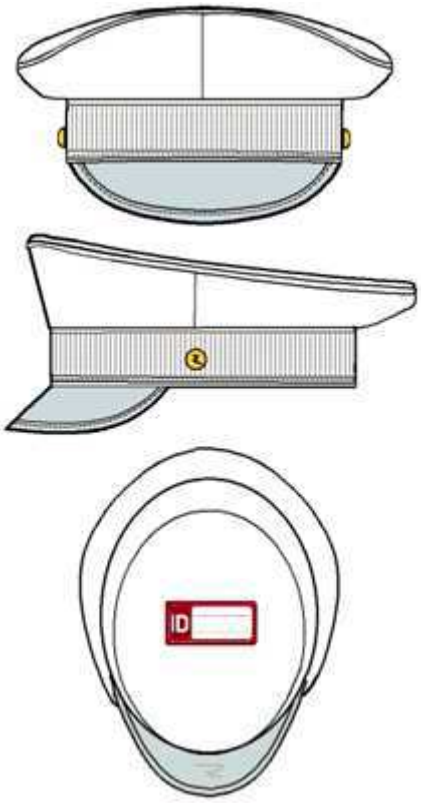

Tuotteesta ei ole kaavoja.

Materiaali:
Twill 4 (Nm 2/40),
villapolyesteri joustolla:
43 % WO, 55 % PES, 2 % EA.
Paino 300 g/m^2.
Kutistuvuus max. -3 %.
Hankauksenkesto ≥ 35 000 (kPa 9).
Pilliintyminen ≥ 4.
Värin valon- ja
pesunkesto 4–5.
Sama materiaali kuin virkatakissa.

Lippa:
Kiiltonahka, kantattu reuna.
Vuori:
Antistaattinen,
100 % PES palttina.
Paino 50–60 g/m^2
(50/110 DTEX).

Tukikangas:
Kudottu, liimattava tukikangas.

- Virkalakki on perinteinen pyöreälinjainen lakki, jossa on kiiltonahkalippa. Pannan ylä- ja alareuna sekä kalottiosan reuna on vahvistettu sävysävyyn tereellä. Pannan päällä on musta ripsisidoksinen paarrenauha. Vahvistetun pannan sivussa, lipan ulkoreunassa on pienet Feeniks -napit. Keskietusaumassa on aukko merkkien kiinnitykseen. Tuotteessa on vuori.
- Valmistaja hankkii ommeltavat hoito-ohjeet sekä materiaalikoostumus- ja kokomerkit, jotka kiinnitetään keskelle taakse. Valmistaja hankkii ja kiinnittää ID-merkin
- Tuotteeseen kiinnitetään riippulaput, joissa tuote- ja kokomerkintä.

Kiinnittimet:
17 mm Feeniks -napit (kulta).

Merkit:
Lämpökiinnitettävä ID -merkki vuorin pohjassa.

4.12 Turkislakki

ASETUKSEN 507/2011 MUKAINEN VIRKAPUKU

Tuoteryhmä:
Asema-/ toimisto-/ vierailu-/juhlavaatetus

Mallinimi:
Turkislakki (malli 16)

Kokolajitelma:
56, 57, 58, 59, 60, 61 ja 62.

Väri:
Tummansininen:
Pantone 19-4013TPX.
Musta turkis.

Hoito-ohje:

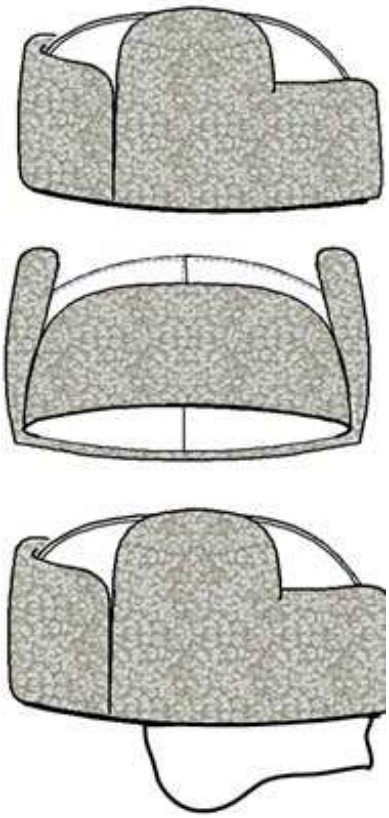

Tuotteesta ei ole kaavoja

Materiaali:
Diagonal (Nm 2/50),
villapolyesteri sekoite:
45 % WO, 55 % PES.
Paino 290 g/m^2.
Kutistuvuus max. -3 %.
Hankauksenkesto ≥ 25 000 (kPa 9).
Pilliintyminen ≥ 4.
Värin valon- ja pesunkesto 4–5.
Sama materiaali kuin pitkässä päällystakissa.
Materiaali (turkis):
Aito kihara lammasturkis.

Vuori:
Pehmeäpintainen tikkikangas.

Tukikangas:
Kudottu, liimattava tukikangas tai vastaava kovike.

Korvasuojuksen sisäpuoli:
Fleece, antipilling 100 % PES. Paino noin 240g/ m^2.

- Turkislakin muoto saadaan neljällä kiilalla ja vahvikekankailla. Lakkiosan saumat on päällitikatut. Korvalliset kiinnittyvät lakkiosaan painonapeilla ja etuosa pistetikillä. Tuotteessa on vanutikattu vuori.
- Lakissa on sisäpuolelle käännettävä korvasuoja. Suojan ulkopuoli on lakin päällismateriaalia, sisäpuolella musta fleece, kantattu päällisen värisellä nauhalla.
- Korvalliset on mahdollista laskea alas.
- Valmistaja hankkii ommeltavat hoito-ohjeet sekä materiaalikoostumus- ja kokomerkit, jotka kiinnitetään keskelle taakse. Valmistaja hankkii ja kiinnittää ID-merkin.
- Tuotteeseen kiinnitetään riippulaput, joissa tuote- ja kokomerkintä.

Kiinnittimet:
Painonapit.

Merkit:
Lämpökiinnitettävä ID -merkki vuorin sivussa vasemmalla.

4.13 Juhlasolmio ja juhlasolmukeliina

ASETUKSEN 507/2011 MUKAINEN VIRKAPUKU

Tuoteryhmä:
Juhlavaatetus

Mallinimi:
Juhlasolmio M
Juhla solmukeliina N

Kokolajitelma:
Yksi koko.

Väri:
Tummapunainen:
Pantone 19-1557TPX.
(*Tummansininen:
Pantone 19-4013TPX).

Hoito-ohje:

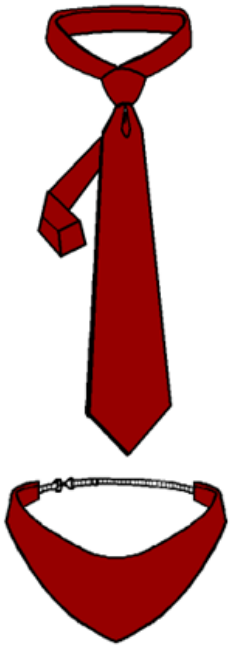

Materiaali :
Palttina,
villapolyesteri sekoite:
45 % WO, 55 % PES.
Paino 200 g/m^2.
Värin valon- ja
pesunkesto 4–5.

Tukikangas:
Kudottu tukikangas tai vastaava kovike.

- Miehillä juhlasolmio on solmittavaa mallia. Solmion leveys on 85 mm.
- Naisilla on kolmion mallinen juhlasolmukeliina. Solmukeliinan korkeus on keskeltä edestä 65 mm ja se kiinnittyy muovisella kiinnittimellä. Ympärysmittaa voi säätää kuminauhasta.
- Valmistaja hankkii hoito-ohjeet sekä materiaalikoostumus- ja kokomerkit, jotka kiinnitetään solmion ja solmukeliinan taakse.
- *Tummansinistä juhlasolmiota ja -solmukeliinaa voidaan käyttää ainoastaan kaulassa kannettavien kunniamerkkien kanssa, muutoin juhlasolmio- ja solmukeliina ovat tummanpunaisia.

Kiinnittimet (solmukelina):
Kuminauha (6mm): 15 cm + 1,5 cm lenkki.
Muovinen kiinnitin, joka aukeaa vedettäessä.

4.14 Juhlavyö

ASETUKSEN 507/2011 MUKAINEN VIRKAPUKU	Tuoteryhmä:	Mallinimi:
	Juhlavaatetus	Juhlavyö
Kokolajitelma: Vyön pituus 100, 120, 140cm	**Väri:** Tummanpunainen: Pantone 19-1557TPX. Kullankeltainen: Pantonen 19-4013TPX.	**Hoito-ohje:**

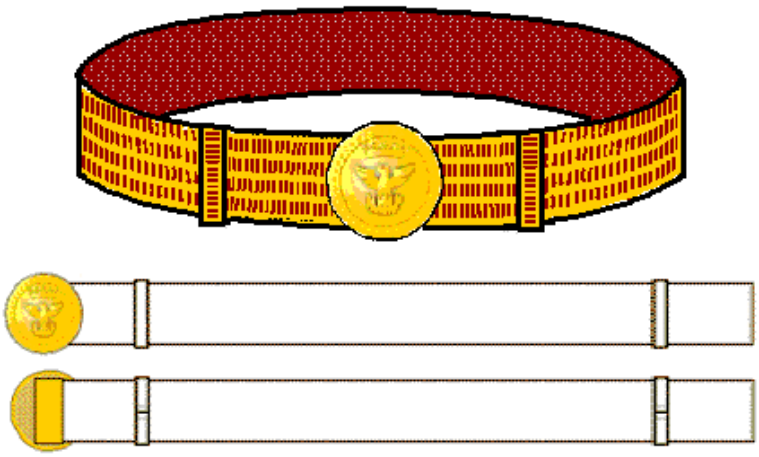

Materiaali (pinta):
Tummanpunainen/kullankeltainen ripsi -nauha, 100 % PES, leveys 47 mm.

Materiaali (tausta):
Tummanpunainen palttina, villapolyesteri sekoite:
45 % WO, 55 % PES.

Tukikangas:
Kudottu tukikangas tai vastaava kovike.

Kovikemateriaali:
Kovikenauha liimalla, leveys 50 mm.

- Juhlavyö kiinnittyy pyöreällä liukusoljella, jossa on hammastus. Vyön ylimääräinen pituus jää vartaloa vasten vyön alapuolelle. Vyössä on kaksi 10 mm leveää liukuria.
- Valmistaja hankkii hoito-ohjeet sekä materiaalikoostumus- ja kokomerkit, jotka kiinnitetään vyön taakse.

Kiinnittimet:
Messinkinen pyöreä ja kupera laattasolki (61 mm) Feeniks -logolla (ks. juhlavyön soljen tarkempi kuvaus jäljempänä).

5 Täydentävä vaatetus

5.1 Softshelltakki

ASETUKSEN 507/2011 MUKAINEN VIRKAPUKU

Tuoteryhmä:
Asemavaatetus ja toimistovaatetus

Mallinimi:
Softshelltakki

Kokolajitelma:
XS, S, M, L, XL, 2XL, 3XL ja tilauksesta erikoiskoot.

Väri:
Noen musta.

Hoito-ohje:

ÄLÄ KÄYTÄ HUUHTELUAINETTA

Materiaali:
Softshell
97 % PES, 3 % EL.
Paino 300 g/m^2.
Kutistuvuus max.-3 %.
Värin valon- ja pesunkesto 4–5.

Vuori, taskut:
Charmeuse loimineulos: 100 % PES.
Paino 110 g/m^2.

Kiristimet:
Musta joustonyöri (2,5mm) ja musta kaksireikäinen nauhalukko.

- Välitakki on harteista leveä ja vyötärölle kapeneva. Linjakkuutta tuotteelle antavat satulahihat. Tuotteessa on kaksinkertainen pystykaulus. Edessä on musta vetoketju (käännetty spiraalimalli). Etuketjun vieressä on molemmin puolin vetoketjulliset pystyrintataskut. Välitakissa on lisäksi vetoketjulliset sivutaskut. Helma on takaa pidennetty, helmakäänteen sisällä on nyöri ja vasemmassa sivusaumassa kaksireikäinen musta nauhalukko. Pääntiellä on tummanpunainen saumanauha ja ripustinlenkki.
  Virka-asematunnukselle on tarrapaikka oikeassa hihassa ja nimikyltille oikealla edessä. Valmistaja hankkii ja kiinnittää viranomaistunnuksen.
- Valmistaja hankkii ommeltavat hoito-ohjeet ja materiaalikoostumusmerkit, jotka kiinnitetään vasempaan sivusaumaan. Kokomerkki kiinnitetään keskelle taakse niskaan.
- Tuotteeseen kiinnitetään riippulaput, joissa tuote- ja kokomerkintä.

Tarrat:
Väri musta, 5x10 cm loop hiha, 3x11 cm loop rinta.

Kiinnittimet:
Mustat. Etuketjuna käännetty 8 mm spiraali, vedin kääntyy 360°.
Rintataskuketjuna käännetty 6 mm spiraali, vedin kääntyy 360°, vakiopituus 18 cm.
Alataskuketjuna 6mm spiraali.

Merkit:
Pelastustoimen viranomaistunnus nimitarran keskikohdalla, 1 cm yläpuolella. Feeniks -vetoketjun vedin kaikissa ketjuissa. Hihatunnus: vasen hiha, jos tilattu. Valinnainen henkilökohtainen tunnus: oikea hiha, tarran alapuolella, jos tilattu.

5.2 Kerrasto, paita ja boxerit

ASETUKSEN 507/2011 MUKAINEN VIRKAPUKU	Tuoteryhmä: Täydentävä vaatetus	Mallinimi: Kerrasto, paita ja boxerit
Kokolajitelma: XS, S, M, L, XL, 2XL ja 3XL	**Väri:** Harmaansininen: Pantone 18-3922TPX.	**Hoito-ohje:** ÄLÄ KÄYTÄ HUUHTELUAINETTA

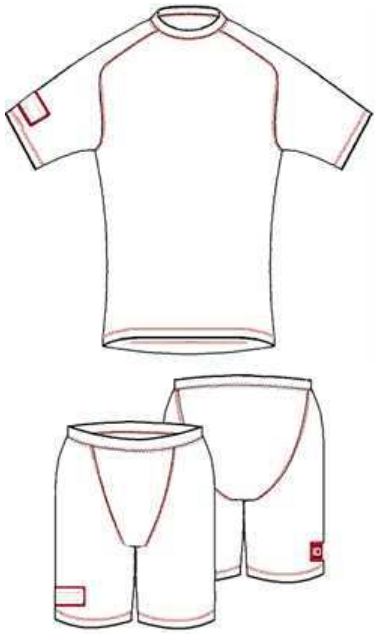

Materiaali 1:
Materiaali on joustava kaksipuolinen villasekoite, joka siirtää tehokkaasti kosteutta iholta poispäin.
Interlock neulos, 2-kerroksinen:
66 % PES, 34 % WO.
Vaihtoehtona edellistä vastaavan tyyppinen palosuojattu materiaali.

Kiinnittimet:
Vyötäröllä kuminauha.

- Kerrasto koostuu paidasta ja boxereista. Tuotteissa on tasosaumat, jotka eivät paina. Tikkauslanka on tummanpunainen. Kerrasto on mitoitettu ihonmyötäisen niukaksi.
- Paita on lyhythihainen. Paidassa on satulahiha ja pyöreä pääntie, jossa on kaksinkertainen kaitale. Helma on pidennetty takaa. Boxereissa on puolipitkät lahkeet, haarasauma on muotoiltu V-muotoon. Vyötäröllä on kuminauha.
- Valmistaja hankkii ommeltavat hoito-ohjeet ja materiaalikoostumusmerkit, jotka kiinnitetään vasempaan sivusaumaan. Kokomerkki kiinnitetään keskelle taakse niskaan ja boxereissa vasempaan takasaumaan. Valmistaja hankkii ja kiinnittää ID-merkit.

Merkit:
Lämpökiinnitettävä ID -merkki paidassa (oikea hihansuu) ja boxereissa (oikea lahkeensuu).

5.3 Äitiysvirkahousut

ASETUKSEN 507/2011 MUKAINEN VIRKAPUKU

Tuoteryhmä:
Toimistovaatetus / vierailuvaatetus

Mallinimi:
Äitiysvirkahousut

Kokolajitelma:
36, 38, 40, 42, 44, 46, 48 ja tilauksesta erikoiskoot.
Tyypit: C, C1 ja D.

Väri:
Tummansininen:
Pantone 19-4013TPX.
Musta

Hoito-ohje:

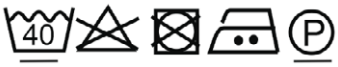

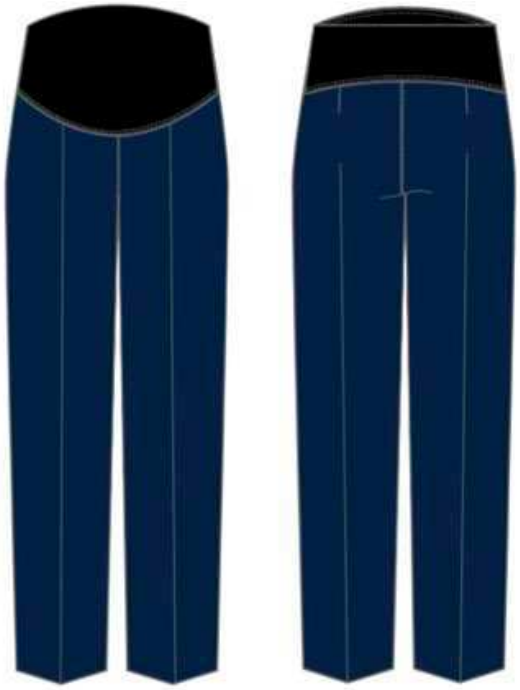

Materiaali 1:
Twill 4 (Nm 2/40),
villapolyesteri joustolla:
43 % WO, 55 % PES, 2 % EA.
Paino 300 g/m^2.
Kutistuvuus max. -3 %.
Hankauksenkesto ≥ 35 000 (kPa 9).
Pilliintyminen ≥ 4.
Värin valon- ja pesunkesto 4–5.
Materiaali 2: Jousto-osuus
97 % CO, 3 % EL, resori
Paino 230g/m2
Väri, musta.

Vuori:
Antistaattinen, 100 % PES, palttina 50–60 g/m^2.

- Virkahousukankaasta tehdyt äitiyshousut resoriyläosalla. Suoralinjaiset prässihousut. Resorin yläreunaan tikattu kuminauha. Tuote on vuoritettu polvisilkillä.
- Valmistaja hankkii ommeltavat hoito-ohjeet sekä koko- ja materiaalikoostumusmerkit. Merkit kiinnitetään vasempaan sivusaumaan resorin alapuolelle vasemmalle puolelle.
- Tuotteeseen kiinnitetään riippulaput, joissa tuote- ja kokomerkintä.

Merkit:
Malli- ja materiaaliriippulaput kiinnitetään vasemman puoleiseen saumaan.

5.4 Äitiysreisitaskuhousut

ASETUKSEN 507/2011 MUKAINEN VIRKAPUKU

Tuoteryhmä:
Asemavaatetus

Mallinimi:
Äitiysreisitaskuhousut

Kokolajitelma:
XS, S, M, L, XL, 2XL, 3XL ja tilauksesta erikoiskoot.

Väri:
Tummansininen:
Pantone 19-4013TPX.
Tummapunainen:
Pantone 19-1557TPX.
Musta

Hoito-ohje:

Materiaali 1:
40 % CO, 35 % PES, 25 % Elastomultiesteri.
Paino 240 g/m^2.
Kutistuvuus max. -2 %.
Hankauksenkesto ≥ 43 000 (kPa 9).
Pilling (2000 kierrosta) ≥ 4.
Värin valon- ja pesunkesto 4–5.

Materiaali, resori:
97 % CO, 3 % EL, resori
Paino 230g/m2
Väri, musta.

Materiaali, verkko:
Joustoverkko, polyesteri-lycra, tai vastaava.
Paino 350–360 g/m^2.
Kutistuvuus max. -2 %.

Kiinnittimet:
Reisitaskuissa käännetty 6 mm spiraaliketju, vedin kääntyy 360°.

- Reisitaskuhousun pohjalta tehdyt äitiyshousut resoriyläosalla. Suoralinjaiset reisitaskuhousut. Edessä on valevetoketjuhalkio. Resorin yläreunaan tikattu kuminauha. Edessä sivutaskut. Molemmin puolin reisitaskut, joissa on tummanpunainen vetoketjukiinnitys. Oikean puolen reisitaskun päällä on verkkotasku ja kynätasku.
- Polven kohdalla muotolaskokset.
- Valmistaja hankkii ommeltavat hoito-ohjeet sekä koko- ja materiaalikoostumusmerkit. Merkit kiinnitetään vasempaan sivusaumaan resorin alapuolelle.
- Tuotteeseen kiinnitetään riippulaput, joissa tuote- ja kokomerkintä.

Merkit:
hoito-ohjeet sekä koko- ja materiaalikoostumusmerkit. Merkit kiinnitetään vasempaan sivusaumaan resorin alapuolelle.

5.5 Baretti

ASETUKSEN 507/2011 MUKAINEN VIRKAPUKU

Tuoteryhmä:
Täydentävä vaatetus

Mallinimi:
Baretti

Kokolajitelma:
56, 57, 58, 59, 60, 61 ja 62

Väri:
Noen musta, matta.

Hoito-ohje:

ÄLÄ KÄYTÄ HUUHTELUAINETTA

Materiaali:
100 % villahuopa.

Vuori:
100 % CO palttina.

Reunanauha:
Aito nahka.

- Baretti on muotoon valmistettu, ilman saumoja. Reunassa on nahkainen vahvike, jonka sisällä on kiristysnyöri. Baretti on vuoritettu.
- Baretin etuosaan ommellaan pelastustoimen viranomaistunnus (55 mm korkea merkki).
- Valmistaja hankkii ommeltavat hoito-ohjeet sekä koko- ja materiaalikoostumusmerkit, jotka kiinnitetään keskelle taakse vuorin saumaan. Valmistaja hankkii ja kiinnittää ID-merkin.

Kiinnittimet:
Kiristysnyöri.

Merkit:
Pelastustoimen viranomaistunnus.
Lämpökiinnitettävä ID -merkki baretin pohjassa.

5.6 Venelakki

ASETUKSEN 507/2011 MUKAINEN VIRKAPUKU	Tuoteryhmä: Täydentävä vaatetus	Mallinimi: Venelakki
Kokolajitelma: 56, 57, 58, 59, 60, 61 ja 62	**Väri:** Tummansininen: Pantone 19-4013TPX. Tummanpunainen (tere): Pantone 19-1557TPX.	**Hoito-ohje:** 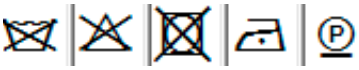
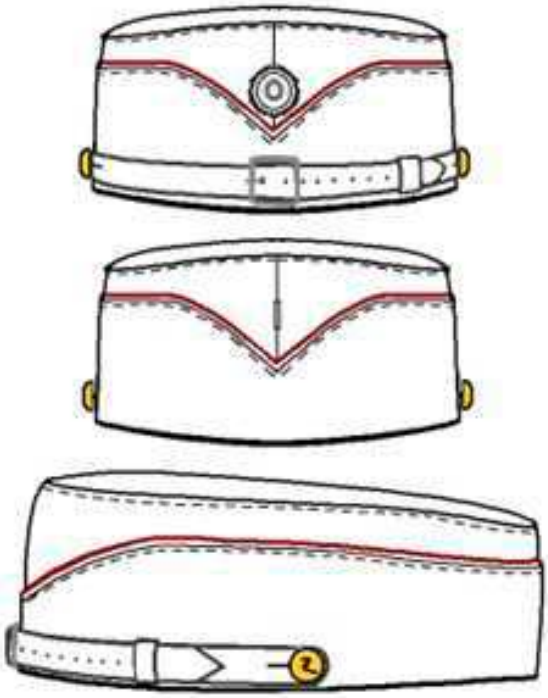		**Materiaali :** Twill 4 (Nm 2/40), villapolyesteri joustolla: 43 % WO, 55 % PES, 2 % EA. Paino 300 g/m². Kutistuvuus max. -3 %. Hankauksenkesto ≥ 35 000 (kPa 9). Pilliintyminen ≥ 4. Värin valon- ja pesunkesto 4–5. Sama materiaali kuin virkatakissa. **Vuori:** 100 % PES charmeuse. Paino 110 g/m². Hikinauha, musta. Leukaremmi: Mattamusta. **Tukikangas:** Kudottu, liimattava tukikangas. Tere: Tummanpunainen kudottu tere, näkyvä osuus 2 mm.
• Venelakki on perinteinen pelastustoimen käyttämä lakki. Lakki on vuoritettu ja lakin pohja on pisaran mallinen, edestä leveämpi ja takaa kapeampi. Sivukappale koostuu vaaka- ja pystyleikkaus-saumoista, jotka antavat lakille hyvän muodon. Keskietusaumassa on napinläpi kokardia varten. Vaakasaumaan tulee kapea tummanpunainen terenauha. • Sivussa on pienet Feeniks -napit, joihin kiinnittyy leukaremmi. Keskellä edessä on paikka virkaryhmän kokardille. • Valmistaja hankkii ommeltavat hoito-ohjeet sekä koko- ja materiaalikoostumusmerkit, jotka kiinnitetään keskitakasaumaan. . Valmistaja hankkii ja kiinnittää ID-merkin.		**Kiinnittimet:** 17 mm Feeniks -napit (kulta). **Merkit:** Lämpökiinnitettävä ID -merkki vuorin pohjassa. Feeniks -nappiin. Mitat/ koko 59: Etukorkeus 85 mm, takakorkeus 70 mm, lakkiosan pituus 210 mm, lakkiosan leveys leveimmältä kohdalta 135 mm.

5.7 Virkalakin päällys

ASETUKSEN 507/2011 MUKAINEN VIRKAPUKU

Tuoteryhmä:
Vierailuvaatetus / juhlavaatetus

Mallinimi:
Virkalakin päällys

Kokolajitelma:
56, 57, 58, 59, 60, 61 ja 62.

Väri:
Valkoinen.

Hoito-ohje:

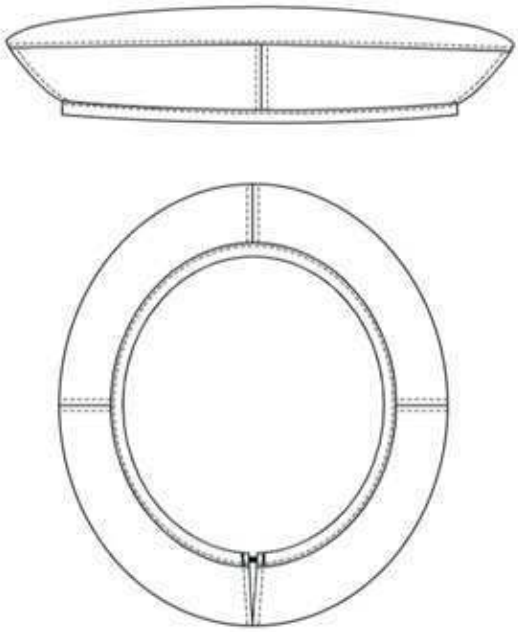

Materiaali:
65 % PES 35 % CO
Paino 245g/m2

Vinonauha:
65 % PES 35 % CO
Paino 210g/m2

- Virkalakin päällys on virkalakin päälle tarkoitettu valkoinen irrallinen pääliosa.
- Reuna kantattu vinonauhalla, jonka takakohdassa pieni kuminauha
- Valmistaja hankkii ommeltavat hoito-ohjeet sekä materiaalikoostumus- ja kokomerkit, jotka kiinnitetään lakkiosan saumaan.
- Tuotteeseen kiinnitetään riippulaput, joissa tuote- ja kokomerkintä.

Kiinnittimet:
Kuminauha lev 5mm

Merkit:
Kokomerkki

5.8 Kaulaliina (tummansininen)

ASETUKSEN 507/2011 MUKAINEN VIRKAPUKU	**Tuoteryhmä:** Täydentävä vaatetus	**Mallinimi:** Kaulahuivi, villa
Kokolajitelma: Yksi koko	**Väri:** Tummansininen	**Hoito-ohje:**
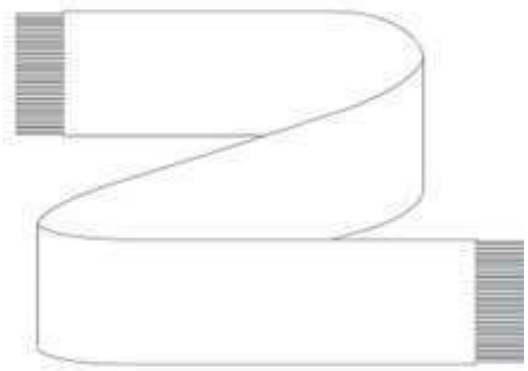		**Materiaali :** Villa

- huivin mitat (ilman hapsuja) pituus n. 165 cm ja leveys n. 30 cm (hapsujen pituus n.8 cm)
- perinteinen tummansininen villahuivi

5.9 Kaulaliina (valkoinen)

ASETUKSEN 507/2011 MUKAINEN VIRKAPUKU	**Tuoteryhmä:** Täydentävä vaatetus	**Mallinimi:** Kaulahuivi, ohut/juhla
Kokolajitelma: Yksi koko	**Väri:** Valkoinen	**Hoito-ohje:**
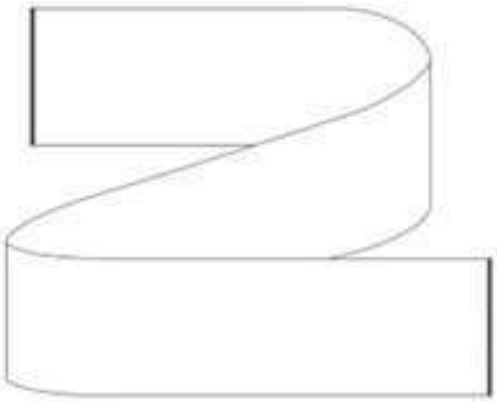		**Materiaali :** 100 %polyesteri

- huivin mitat: pituus n. 160 cm ja leveys n. 30 cm
- kaksinkertainen pussiin ommeltu juhlahuivi

5.10 Käsineet (musta ja valkoinen)

ASETUKSEN 507/2011 MUKAINEN VIRKAPUKU	Tuoteryhmä: Täydentävä vaatetus	Mallinimi: Käsineet, nahka
Kokolajitelma: Miesten: 8, 8,5, 9,9,5, 10, 10,5, 11 Naisten: 6,5, 7, 7,5, 8, 8,5	**Väri:** Musta	**Hoito-ohje:** -

Materiaali :

Päällinen:
100 % lampaannahka tai muu vastaava nappanahka.

Vuori:
villa 85 %, cashmere 15 %, neulevuori tai muu vastaava.

ASETUKSEN 507/2011 MUKAINEN VIRKAPUKU	Tuoteryhmä: Täydentävä vaatetus	Mallinimi: Käsineet, puuvilla, juhla
Kokolajitelma: Yksi koko	**Väri:** Valkoinen	**Hoito-ohje:**

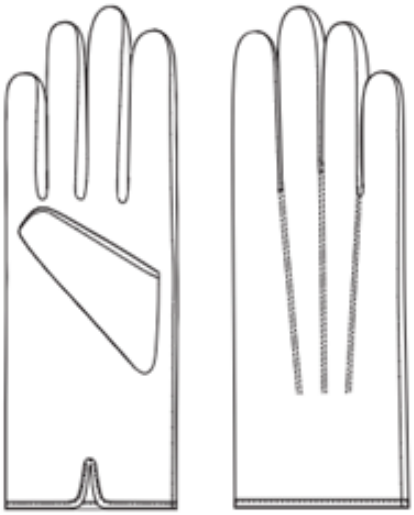

Materiaali :
100 % puuvilla

5.11 Vyö (tekstiili)

ASETUKSEN 507/2011 MUKAINEN VIRKAPUKU	Tuoteryhmä: Täydentävä vaatetus	Mallinimi: Tekstiilivyö
Kokolajitelma: 100, 120, 140 cm	Väri: Musta.	Hoito-ohje: -
		Materiaali: Elastinen tekstiilivyö

- Vyön leveys 4cm. Feenix-koristeinen metallinen vyösolki ja kultainen, metallinen vyönpää.
- Solki koko 65 x 45 mm. Fenix-embleemi keskellä koholla.

5.12 Vyö (nahka)

ASETUKSEN 507/2011 MUKAINEN VIRKAPUKU	Tuoteryhmä: Täydentävä vaatetus	Mallinimi: Nahkavyö
Kokolajitelma: 100, 120, 140 cm	Väri: Musta.	Hoito-ohje: -
		Materiaali: Nahkavyö

- Vyön leveys 4cm. Feenix-koristeinen metallinen vyösolki.
- Nappapintainen nahka, koristeompeleet reunassa

6 Virkapuvussa käytettävät tunnukset ja merkit

6.1 Virka-asematunnukset

Olkatähtien kuvat ovat kooltaan ja muodoltaan suuntaa antavia. Virka-asematunnusten olkatähdet on määritelty tarkemmin pelastustoimen virkapuvusta sekä pelastusviranomaisen henkilökortista annetun sisäministeriön asetuksen (507/2011) 9 §:ssä.

Sisäministeriön pelastusylijohtaja	
	Virka-asematunnus hihansuun laatassa Kolme isoa olkatähteä (21 mm) ja lehväkuviollinen kaluunanauha (10 mm x 70 mm). Nauhassa 4 lehvää.
	Virka-asematunnus olkapoletissa ja olkapoletin tupessa Kolme isoa olkatähteä, valtion leijonatunnus ja lehvätunnus. Leijonatunnukset kiinnitetään siten, että molemmilla olkapäillä olevat leijonat katsovat eteenpäin.

Sisäministeriön pelastusosaston tulosyksikön päällikkö

Virka-asematunnus hihansuun laatassa

Kaksi isoa olkatähteä (21 mm), joiden välissä pieni olkatähti (14 mm) sekä lehväkuviollinen kaluunanauha (10 mm x 70 mm). Nauhassa 4 lehvää.

Virka-asematunnus olkapoletissa ja olkapoletin tupessa

Kaksi isoa olkatähteä, joiden välissä pieni olkatähti sekä valtion leijonatunnus ja lehvätunnus.

Leijonatunnukset kiinnitetään siten, että molemmilla olkapäillä olevat leijonat katsovat eteenpäin.

Aluehallintoviraston pelastustoimen ja varautumisen vastuualueen johtaja

Virka-asematunnus hihansuun laatassa

Kaksi isoa olkatähteä (21 mm), joiden välissä pieni olkatähti (14 mm) sekä lehväkuviollinen kaluunanauha (10 mm x 70 mm). Nauhassa 4 lehvää.

Virka-asematunnus olkapoletissa ja olkapoletin tupessa

Kaksi isoa olkatähteä, joiden välissä pieni olkatähti sekä valtion leijonatunnus ja lehvätunnus.

Leijonatunnukset kiinnitetään siten, että molemmilla olkapäillä olevat leijonat katsovat eteenpäin.

Hyvinvointialueen pelastustoimen ylin viranhaltija (pelastusjohtaja)

Virka-asematunnus hihansuun laatassa
Kaksi isoa olkatähteä (21 mm) sekä lehväkuviollinen kaluunanauha (10 mm x 70 mm). Nauhassa 4 lehvää.

Virka-asematunnus olkapoletissa ja olkapoletin tupessa
Kaksi isoa olkatähteä, hyvinvointialueen pelastustoimen vaakunamerkki ja lehvätunnus.

Pelastusopiston rehtori

Virka-asematunnus hihansuun laatassa
Kaksi isoa olkatähteä (21 mm) sekä lehväkuviollinen kaluunanauha (10 mm x 70 mm). Nauhassa 4 lehvää.

Virka-asematunnus olkapoletissa ja olkapoletin tupessa
Kaksi isoa olkatähteä, Pelastusopiston vaakunamerkki ja lehvätunnus.

Sisäministeriön pelastusosaston hallitusneuvos, lainsäädäntöneuvos, pelastusylitarkastaja, neuvotteleva virkamies, johtava asiantuntija ja yli-insinööri

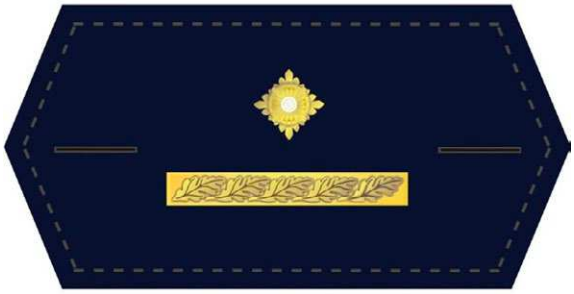

Virka-asematunnus hihansuun laatassa

Yksi iso olkatähti (21 mm) sekä lehväkuviollinen kaluunanauha (10 mm x 70 mm). Nauhassa 4 lehvää.

Virka-asematunnus olkapoletissa ja olkapoletin tupessa

Yksi iso olkatähti sekä valtion leijonatunnus ja lehvätunnus.

Leijonatunnukset kiinnitetään siten, että molemmilla olkapäillä olevat leijonat katsovat eteenpäin.

Aluehallintoviraston neuvotteleva virkamies ja pelastusylitarkastaja

Virka-asematunnus hihansuun laatassa

Yksi iso olkatähti (21 mm) sekä lehväkuviollinen kaluunanauha (10 mm x 70 mm). Nauhassa 4 lehvää.

Virka-asematunnus olkapoletissa ja olkapoletin tupessa

Yksi iso olkatähti, valtion leijonatunnus ja lehvätunnus.

Leijonatunnukset kiinnitetään siten, että molemmilla olkapäillä olevat leijonat katsovat eteenpäin.

Hyvinvointialueen pelastustoimen apulaispelastusjohtaja, pelastuspäällikkö ja vastaava viranhaltija

Virka-asematunnus hihansuun laatassa
Yksi iso olkatähti (21 mm) sekä lehväkuviollinen kaluunanauha (10 mm x 70 mm). Nauhassa 4 lehvää.

Virka-asematunnus olkapoletissa ja olkapoletin tupessa
Yksi iso olkatähti, hyvinvointialueen pelastustoimen vaakunamerkki ja lehvätunnus.

Pelastusopiston koulutusjohtaja

Virka-asematunnus hihansuun laatassa
Yksi iso olkatähti (21 mm) sekä lehväkuviollinen kaluunanauha (10 mm x 70 mm). Nauhassa 4 lehvää.

Virka-asematunnus olkapoletissa ja olkapoletin tupessa
Yksi iso olkatähti, Pelastusopiston vaakunamerkki ja lehvätunnus.

Sisäministeriön pelastusosaston erityisasiantuntija ja ylitarkastaja

Virka-asematunnus hihansuun laatassa
Kolme keskikokoista olkatähteä (17 mm) sekä kaluunanauha (10 mm x 70 mm).

Virka-asematunnus olkapoletissa ja olkapoletin tupessa
Kolme keskikokoista olkatähteä, valtion leijonatunnus ja lehvätunnus.

Leijonatunnukset kiinnitetään siten, että molemmilla olkapäillä olevat leijonat katsovat eteenpäin.

Aluehallintoviraston pelastustarkastaja

Virka-asematunnus hihansuun laatassa
Kolme keskikokoista olkatähteä (17 mm) sekä kaluunanauha (10 mm x 70 mm).

Virka-asematunnus olkapoletissa ja olkapoletin tupessa
Kolme keskikokoista olkatähteä, valtion leijonatunnus ja lehvätunnus.

Leijonatunnukset kiinnitetään siten, että molemmilla olkapäillä olevat leijonat katsovat eteenpäin.

Hyvinvointialueen pelastustoimen palopäällikkö, johtava palotarkastaja ja vastaava viranhaltija

Virka-asematunnus hihansuun laatassa
Kolme keskikokoista olkatähteä (17 mm) sekä kaluunanauha (10 mm x 70 mm).

Virka-asematunnus olkapoletissa ja olkapoletin tupessa
Kolme keskikokoista olkatähteä, hyvinvointialueen pelastustoimen vaakunamerkki ja lehvätunnus.

Pelastusopiston yliopettaja sekä vastaava virkamies

Virka-asematunnus hihansuun laatassa
Kolme keskikokoista olkatähteä (17 mm) sekä kaluunanauha (10 mm x 70 mm).

Virka-asematunnus olkapoletissa ja olkapoletin tupessa
Kolme keskikokoista olkatähteä, Pelastusopiston vaakunamerkki ja lehvätunnus.

Aluehallintoviraston apulaispelastustarkastaja

Virka-asematunnus hihansuun laatassa
Kaksi keskikokoista olkatähteä (17 mm) sekä kaluunanauha (10 mm x 70 mm).

Virka-asematunnus olkapoletissa ja olkapoletin tupessa
Kaksi keskikokoista olkatähteä, valtion leijonatunnus ja lehvätunnus.

Leijonatunnukset kiinnitetään siten, että molemmilla olkapäillä olevat leijonat katsovat eteenpäin.

Hyvinvointialueen pelastustoimen apulaispalopäällikkö ja vastaava viranhaltija

Virka-asematunnus hihansuun laatassa
Kaksi keskikokoista olkatähteä (17 mm) sekä kaluunanauha (10 mm x 70 mm).

Virka-asematunnus olkapoletissa ja olkapoletin tupessa
Kaksi keskikokoista olkatähteä, hyvinvointialueen pelastustoimen vaakunamerkki ja lehvätunnus.

Hyvinvointialueen pelastustoimen palomestari, palotarkastaja ja vastaava viranhaltija

Virka-asematunnus hihansuun laatassa
Kaksi keskikokoista olkatähteä (17 mm).

Virka-asematunnus olkapoletissa ja olkapoletin tupessa
Kaksi keskikokoista olkatähteä ja hyvinvointialueen pelastustoimen vaakunamerkki.

Pelastusopiston vanhempi opettaja sekä vastaava virkamies

Virka-asematunnus hihansuun laatassa
Kaksi keskikokoista olkatähteä (17 mm).

Virka-asematunnus olkapoletissa ja olkapoletin tupessa
Kaksi keskikokoista olkatähteä ja Pelastusopiston vaakunamerkki.

Hyvinvointialueen pelastustoimen apulaispalomestari, apulaispalotarkastaja ja vastaava viranhaltija

Virka-asematunnus hihansuun laatassa
Yksi keskikokoinen olkatähti (17 mm).

Virka-asematunnus olkapoletissa ja olkapoletin tupessa
Yksi keskikokoinen olkatähti ja hyvinvointialueen pelastustoimen vaakunamerkki.

Pelastusopiston opettaja, kalustomestari sekä vastaava virkamies

Virka-asematunnus hihansuun laatassa
Yksi keskikokoinen olkatähti (17 mm).

Virka-asematunnus olkapoletissa ja olkapoletin tupessa
Yksi keskikokoinen olkatähti ja Pelastusopiston vaakunamerkki.

Hyvinvointialueen pelastustoimen ruiskumestari, asemamestari ja vastaava viranhaltija

Virka-asematunnus hihansuun laatassa
Kolme pientä olkatähteä (14 mm) kolmion muodossa.

Virka-asematunnus olkapoletissa ja olkapoletin tupessa
Kolme pientä olkatähteä kolmion muodossa ja hyvinvointialueen pelastustoimen vaakunamerkki.

Hyvinvointialueen pelastustoimen paloesimies ja vastaava viranhaltija

Virka-asematunnus hihansuun laatassa
Kaksi pientä olkatähteä (14 mm).

Virka-asematunnus olkapoletissa ja olkapoletin tupessa
Kaksi pientä olkatähteä rinnakkain ja hyvinvointialueen pelastustoimen vaakunamerkki.

Hyvinvointialueen pelastustoimen ylipalomies ja vastaava viranhaltija

Virka-asematunnus hihansuun laatassa
Kaksi olkapalkkia.

Virka-asematunnus olkapoletissa ja olkapoletin tupessa
Kaksi olkapalkkia ja hyvinvointialueen pelastustoimen vaakunamerkki.

Hyvinvointialueen pelastustoimen palomies, pelastaja ja vastaava viranhaltija

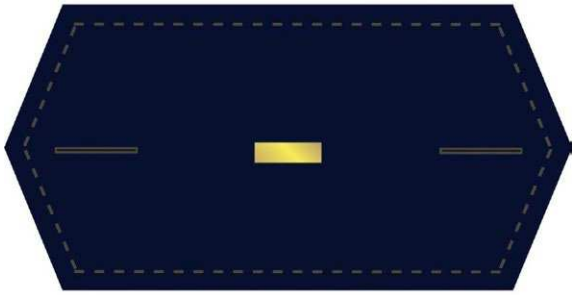

Virka-asematunnus hihansuun laatassa
Yksi olkapalkki.

Virka-asematunnus olkapoletissa ja olkapoletin tupessa
Yksi olkapalkki ja hyvinvointialueen pelastustoimen vaakunamerkki.

Hyvinvointialueen pelastustoimen määräämä muu viranhaltija (mm. sivutoimisen henkilöstön kelpoisuus-vaatimuksella toimiva pelastuslaitokseen palvelussuhteessa oleva osa-aikainen tai toimenpidepalkkainen sammutusmies tai vastaava)

Virka-asematunnus hihansuun laatassa
Laatta ilman tunnuksia.

Virka-asematunnus olkapoletissa ja olkapoletin tupessa
Hyvinvointialueen pelastustoimen vaakunamerkki.

Pelastusopiston määräämä muu virkamies

Virka-asematunnus hihansuun laatassa
Laatta ilman tunnuksia.

Virka-asematunnus olkapoletissa ja olkapoletin tupessa
Pelastusopiston vaakunamerkki.

Virka-asematunnukset

Virka-asematunnus olkavarren laatassa

Virka-asematunnukset kuten hihansuun laatassa: olkatähdet (21 mm/17 mm/14 mm) tai olkapalkit (1 tai 2) tai tyhjä laatta sekä kaluunanauha tai lehväkuviollinen kaluunanauha virka-aseman mukaisesti.

Laattojen ja polettien värit ja mitat kaikissa virkaryhmissä:

Olkavarren laatta:

Väri: musta.

Mitat: 5 x 10 cm (pyöristetyt kulmat, tarrakiinnitys).

Hihansuun laatta:

Väri: virkapukukankaan värinen (tummansininen tai musta).

Mitat: pituus 17 cm (suora osuus 13,5 cm), leveys 8,5 cm, kuusikulmainen laatta.

Olkapoletti/olkapoletin tuppi:

Väri: tummansininen.

Mitat: pituus 12,5 cm (suora osuus 11,5 cm), alareunan leveys 5 cm, yläreunan leveys 4 cm.

Virka-asematunnusten brodeerauslangan väri:

PMS 123C keltaista vastaava kultalanka.

6.2 Pelastustoimen viranomaistunnus

Pelastustoimen viranomaistunnus:

Virkapuvun rintamerkki ja päähinemerkki
Mitat: korkeus 5,5 cm.

Ulkotakin selkämerkki
Mitat: korkeus 22 cm. Tekstin fontti: Futura HvBT.
Merkkien värit: PMS 123C keltaista vastaava, PMS 186 punaista vastaava ja musta.

Valtion leijonatunnus
(olkapoletissa/SM, AVI)

Valtion vaakunamerkki
(lakkilaatassa/SM/AVI)

Hyvinvointialueen pelastustoimen vaakunamerkki
(lakkilaatassa ja olkapoletissa/ pelastuslaitos)

Pelastusopiston vaakunamerkki
(lakkilaatassa ja olkapoletissa/ Pelastusopisto)

6.3 Virkapuvun hihatunnus

1.

Virkapuvun hihatunnus:
Värit: musta pohjalaatta, brodeeraukset PMS 123 C keltaista vastaavalla kultalangalla, vaakunanmerkki.
Tekstin fontti: Futura HvBT/Franklin gothic demi cond.
Mitat: korkeus 10 cm, leveys 10 cm.

1. Sisäministeriö

2.

2. Aluehallintovirasto

3.

3. Hyvinvointialueen pelastustoimi (Pelastuslaitos)
Pelastuslaitosten virkapukujen hihatunnuksina voidaan käyttää edelleen vaihtoehtoisesti laitosten vakiintuneita hihatunnuksia.

4.

4. Pelastusopisto
Värit: musta pohjalaatta, brodeeraukset PMS 123 C keltaista vastaavalla kultalangalla, vaakunanmerkki.
Tekstin fontti: Futura HvBT/Franklin gothic demi cond.
Mitat: korkeus 10 cm, leveys 10 cm.

6.4 Nimi- ja virka-asematunnus

1.

Henkilön virka-asema virka-alueen kielellisen jaotuksen mukaisesti suomeksi tai suomeksi ja ruotsiksi sekä henkilön nimi

1. Brodeerattu kangaslaatta
Väri: pohjalaatta musta, teksti PMS 123 C keltaista vastaava kultalanka.
Mitat (yksikielinen):
3 x 11 cm (pyöristetyt reunat).

Palokuntapuvussa mustalla pohjalla punainen teksti SOPIMUSPALOKUNTA, VAPAAEHTOINEN PALOKUNTA, TEOLLISUUSPALOKUNTA, LAITOSPALOKUNTA, SOTILASPALOKUNTA tai pelastusalalla toimivan yhdistyksen nimi sekä henkilön etu- ja sukunimi.

2.

2. Muovinen laatta
Väri: pohjalaatta musta, teksti PMS 123C keltaista vastaava.
Mitat (yksikielinen): 2,5 cm x 8 cm (suorakulmaiset reunat). Klipsi tai neulakiinnitys

3.

3.Henkilökohtainen tunnus
Viran numero/tunnus/ nimikirjaimet.
Väri: pohjalaatta musta, numerot ja kirjaimet PMS 123C keltaista vastaavalla kultalangalla.
Mitat: 3 x 3–5 cm.
Sopimuspalokunnalla kirjaimet punaisella.

4.

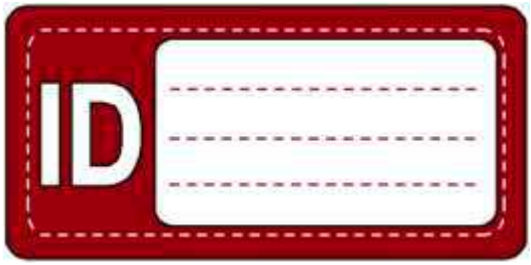

4. ID-merkki
Henkilön nimi- ja yhteystiedot.
Mitat: 8 x 4 cm.

6.5 Lakkilaatat, kokardit, lehvätunnus ja punosnauhat

1.

1. Päällystön lakkilaatta
Tummansininen laatta, musta nauhareunus, kullankeltainen lehvätunnus (PMS 123 C keltaista vastaava, Bullion metallilanka), virkaryhmän kokardi, laitoksen tai viraston vaakunamerkki.
Mitat: korkeus 7,7 cm.

2.

2. Alipäällystön lakkilaatta
Tummansininen laatta, keltainen nauhareunus, virkaryhmän kokardi, laitoksen tai viraston vaakunamerkki.
Mitat: korkeus 6 cm.

3.

3. Miehistön lakkilaatta
Tummansininen laatta, virkaryhmän kokardi, laitoksen tai viraston vaakunamerkki.
Mitat: korkeus 6 cm.

4.

4. Päällystön ja alipäällystön kokardi
Punaisen ja mustan värinen metallipohjainen emaloitu ympyrän muotoinen tunnus.
Mitat: läpimitta 22 mm.

5.

5. Miehistön kokardi
Punaisen ja mustan värinen peltinen tai muovinen ympyrän muotoinen tunnus.
Mitat: läpimitta 20 mm.

6.		**Lehvätunnus ylimmän päällystön virkalakin lipassa:** Lehvätunnus kirjaillaan mustalle huopapohjalle ja kiinnitetään liimaamalla lipan päälle. Väri: PMS 123C keltaista vastaava, Bullion-metallilanka). Mitat: leveys (kärkien väli) 17,5 cm, korkeus 8,5 cm. **6. Yksinkertainen kullankeltainen lehvä**
7.	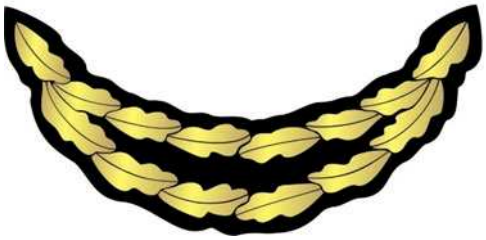	**7. Kaksinkertainen kullankeltainen lehvä**
8.		**8. Päällystön virkalakin punosnauha** Väri: PMS 123C keltaista vastaava (kultalanka).
9.		**9. Alipäällystön virkalakin punosnauha** Väri: musta.
10.		**10. Miehistön virkalakin kiiltonahkaremmi** Väri: musta

6.6 Feeniks-nappi, vetimet ja juhlavyön solki

Juhlavyön solki
Messinkiä, läpimitta 6,1 cm.

Feeniks-nappi
Messinkiä
Koot 17 mm ja 23 mm.

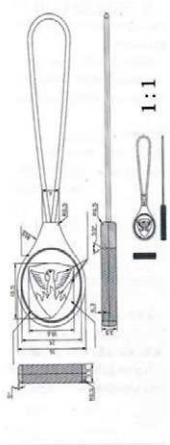

Feeniks-vedin
Feniks-vedin on pyöreä muovista valmistettu vedin, jossa on läpinäkyvä logollinen keskiosa, mustat reunat ja nyörilenkki.

Vedin pujotetaan tuotteen vetoketjun helaan niin, että linnun nokka osoittaa tuotteen päällä ollessa oikealle heraldisesti etenevään suuntaan.

Valmistetaan kuvan perusteella.

7 Virkapuvussa käytettävien tunnusten ja merkkien sijoittelu

7.1 Asemavaatetuksessa

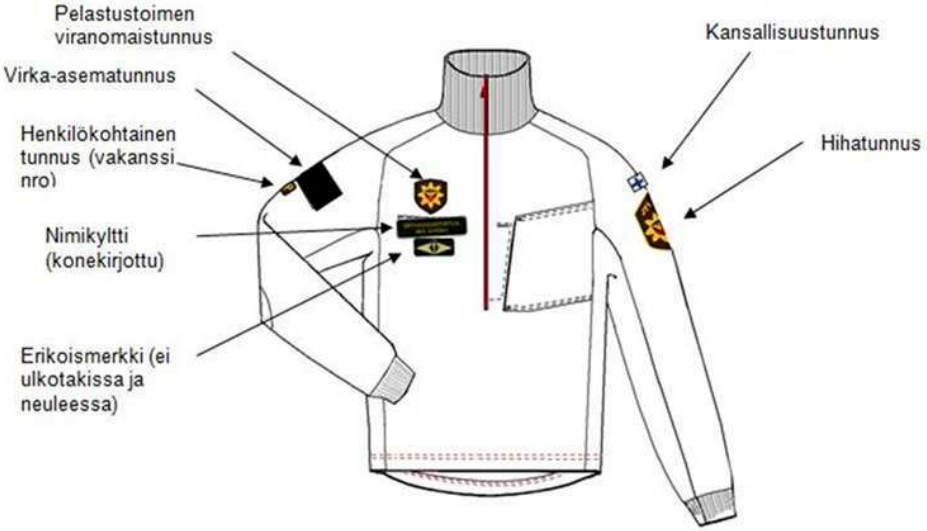

Asemavaatetuksen hihatunnukset

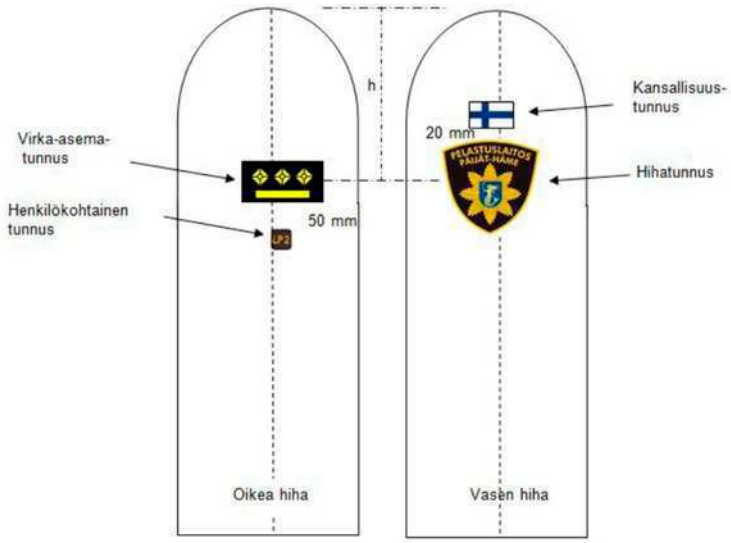

7.2 Toimistovaatetuksessa

Virkatakin ja toimistopuseron vasen hiha kansainvälisessä toiminnassa ulkomailla.

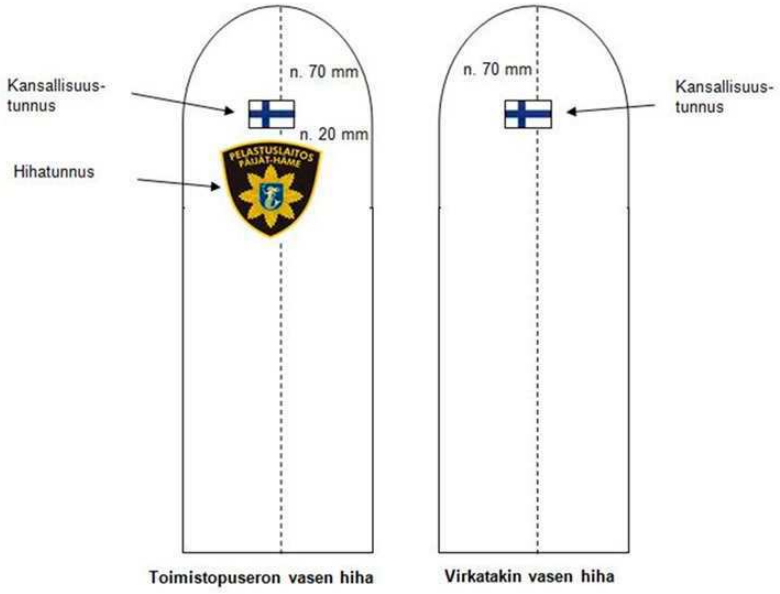

7.3 Virka-asematunnusten sijoittelu olkapoletteihin ja konekirjonta olkavarsi- ja hihansuulaattoihin

Sijoittelu olkapoletteihin

Seuraavia mittapiirroksia voidaan soveltaa ohjeellisina kiinnitettäessä pelastustoimen virka-asematunnuksia toimistopuseron ja virkatakin olkapoletteihin. Poletin kokoon vaikuttaa vaatteen koko.

Pelastusylijohtaja
111L

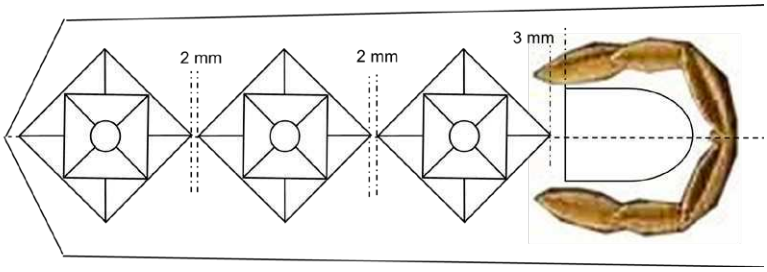

SM
Yksikönpäällikkö
131L

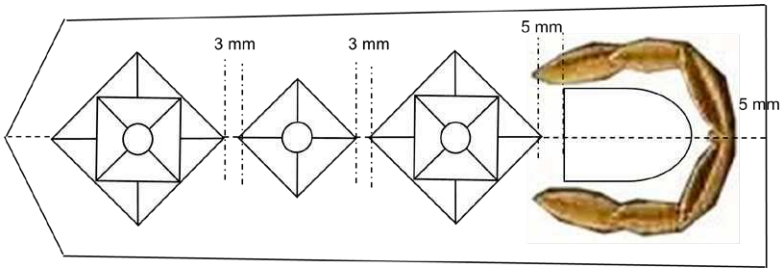

Pelastusjohtaja
11L

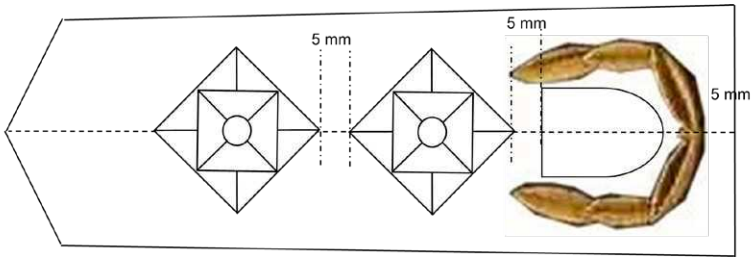

Pelastuspäällikkö
1L

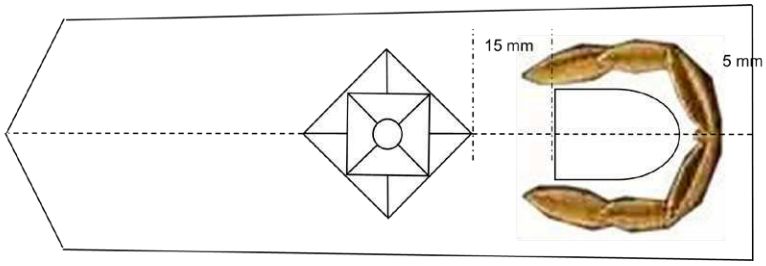

Palopäällikkö
222N

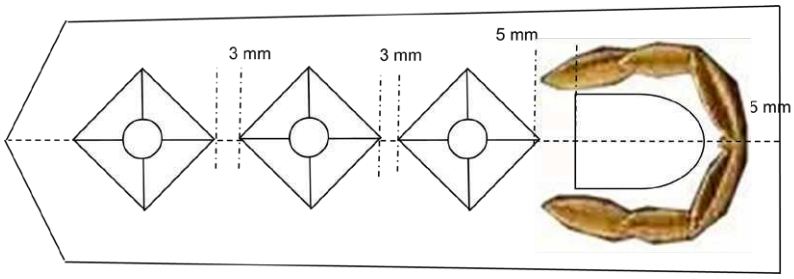

Palomestari
22

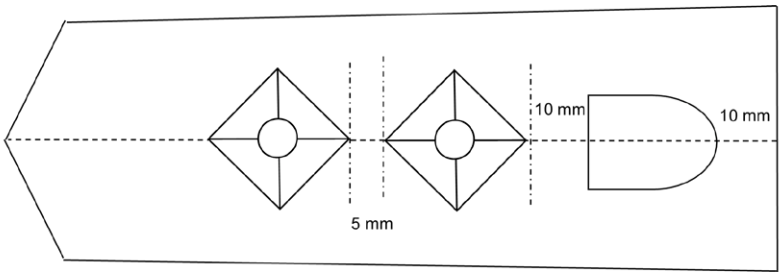

Apul. palomest.
2

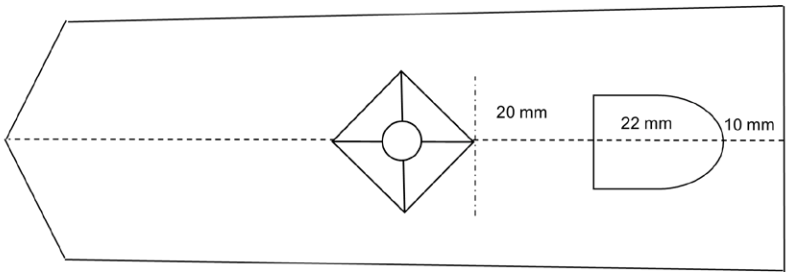

Ruiskumestari
333

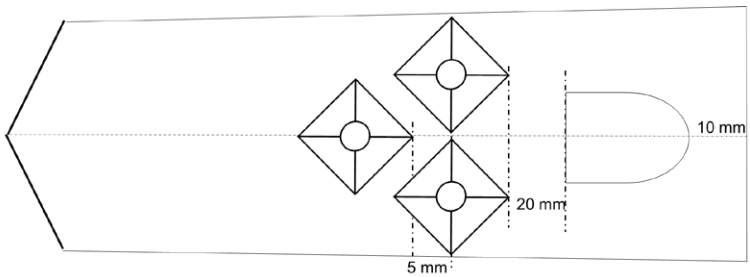

Paloesimies
33

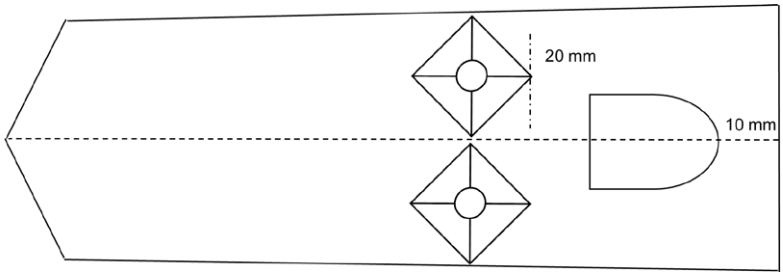

Ylipalomies
2OP

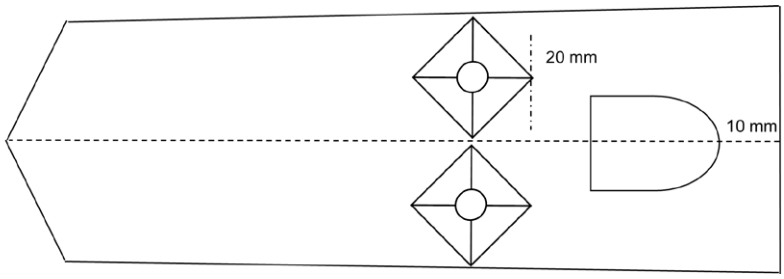

Palomies
1OP

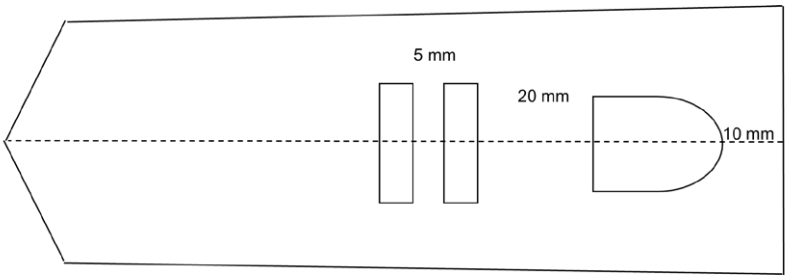

Muu viranhaltija
0

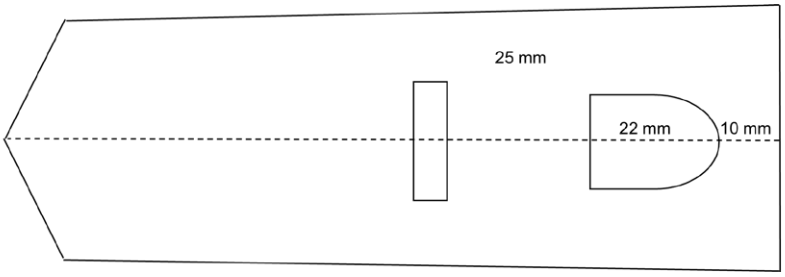

Selitykset koodeille:

1 = iso olkatähti
2 = keskikokoinen olkatähti
3 = pieni olkatähti
L = Olkapoletissa lehvätunnus, hihalaatassa lehväkuviollinen kaluunanauha
N = Olkapoletissa lehvätunnus, hihalaatassa kaluunanauha
OP = olkapalkki
2OP = kaksi olkapalkkia
0 = Olkapoletissa pelkkä vaakunamerkki

Konekirjonta olkavarsi- ja hihansuulaattoihin

111L

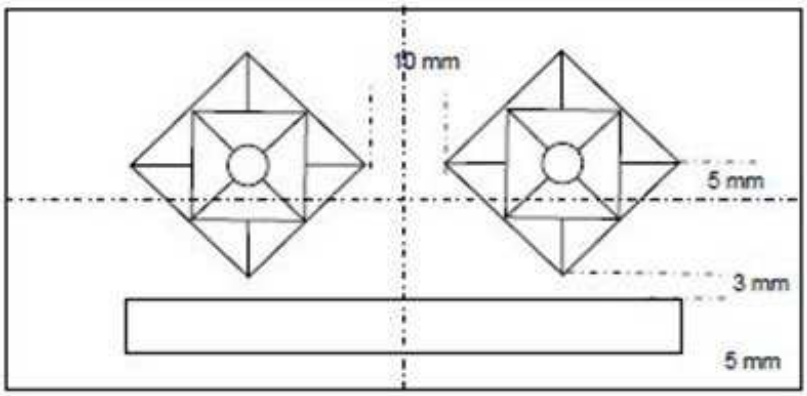

121L

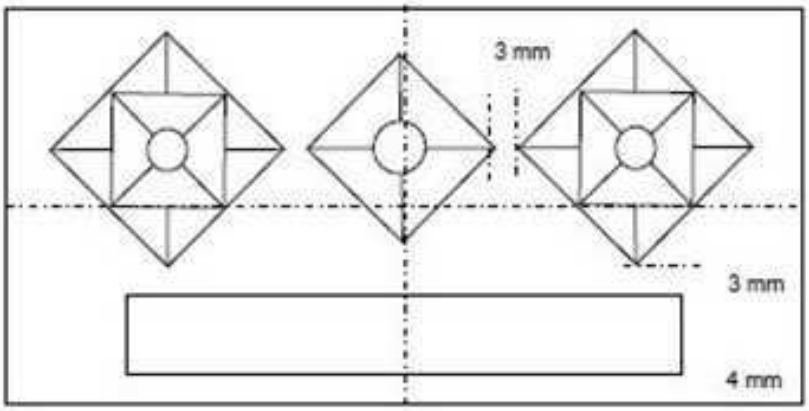

131L

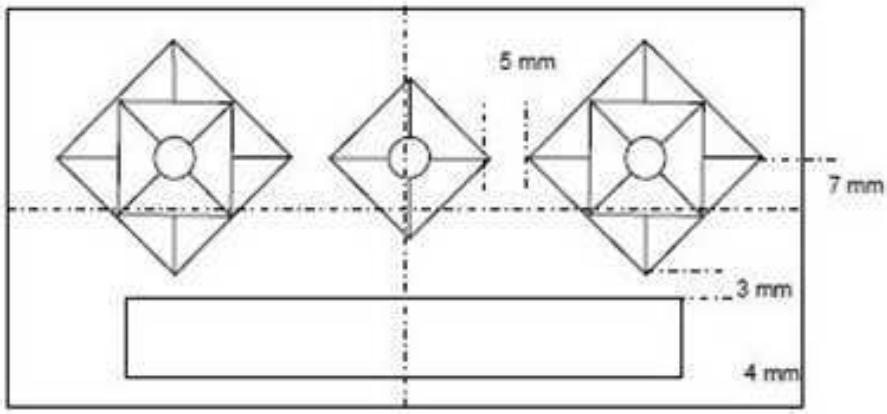

11L

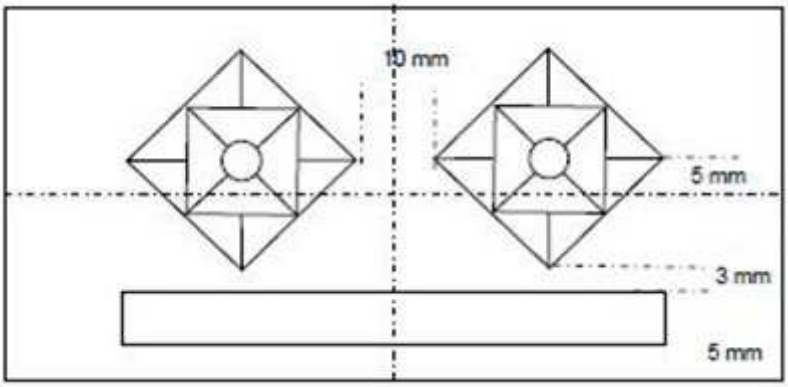

1L

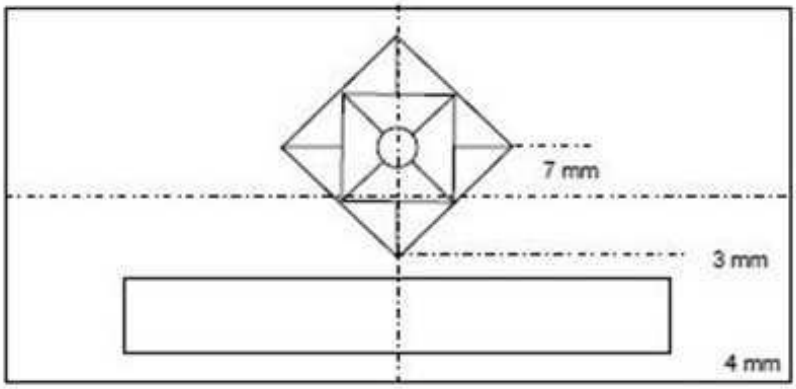

222N

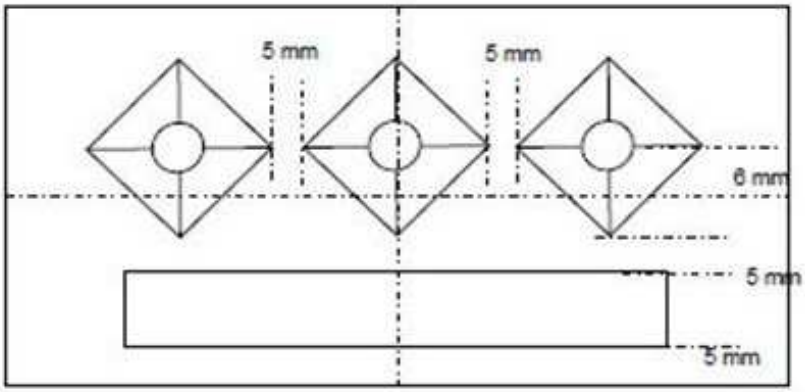

22N

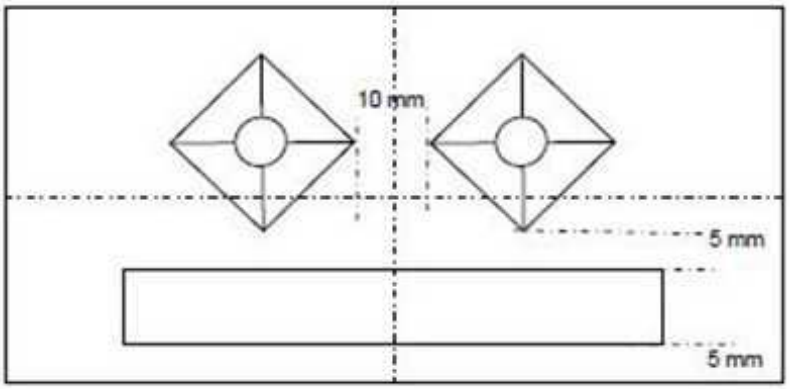

22

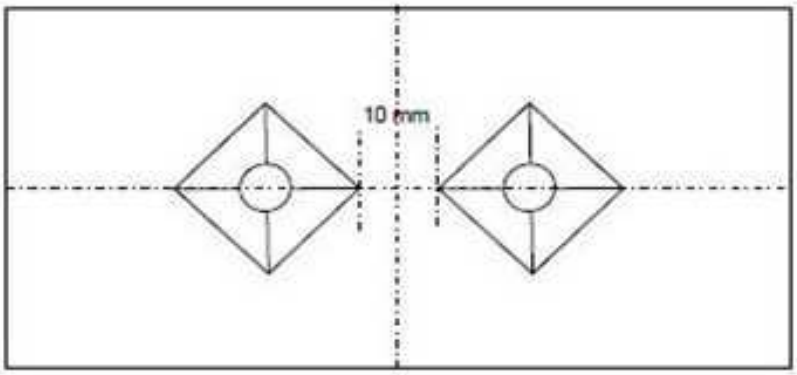

2

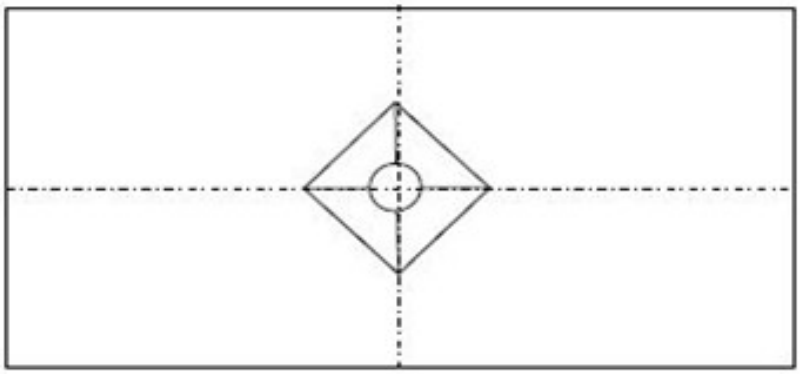

333

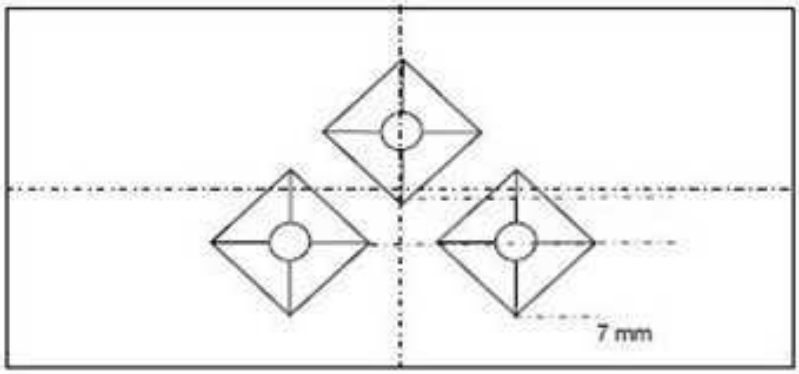

33

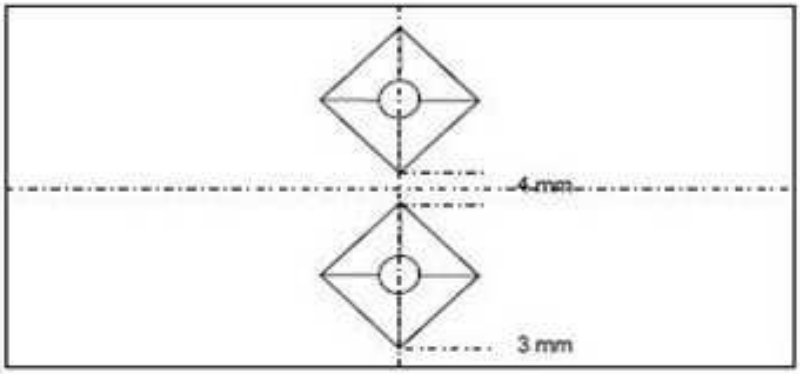

Sisäministeriö
Inrikesministeriet

Sisäministeriö PL 26, 00023 Valtioneuvosto
Inrikesministeriet PB 26, 00023 Statsrådet

www.intermin.fi